# 盛京時報

民國六年（陰）閏二月八日
大正五年（陽）三月三十日

休刊 中日禮拜日之翌日大祭日
本地 每張銅元七枚每月七角外埠每月九角
告白 外埠半年五元全年九元五
刊例 一行五號字大字起碼另資
價目 日每行四角長期刊資另議

發行人 佐藤善雄
編輯人 菊池貞二
印刷人 米田喜平
發行所 奉天四門外 盛京時報社 電話二二二番 中一六八號 振替口座大連壹七貳五番
（支局）大阪市北區堂島仲町壹丁目 盛京時報大阪支局


## 論說

### 異哉梁任公之外交意見

凡人之一行一言。一進一退。有明知其非是。而亦如是者。大抵皆非其本心。爲勢所迫。所謂無可奈何。不得已也而已。夫此不得已之爲言。必有不可告人之處。以不可告人。而欲求諒於人。慨言之曰不得已。人亦諒之曰。是乃眞不得已。若爲鑽營上感情之作用。一鳴驚人。本非不得已之時。欲爲不得已之事。斯豈可爲訓乎哉。異哉梁任公。近竟以改訂關稅。及交換條件。姑不具論。須先向德宣戰。即對奧亦速宣戰云云。震人耳鼓。吾不知任公有何把握。胆敢大言不慚。冒此不韙耶。夫吾國之對德。既爲擁護公法。尊重人道。始而抗議。繼以斷交。歐戰方酣。將來之宣戰。亦意中事也。特不見夫搏虎者乎。平原廣澤。不憚馳驅以逐之。至於虎負嵎矣。則當設網羅。掘陷阱。旁睨而伺之。久將自困。若奮不顧身。徑進而與之鬥。鮮不傷人矣。今日之德。敵境日蹙。而力亦日專。此亦負嵎之虎也。吾欲一舉而斃之。豈可不厚爲之備哉。爲吾國計。非先謹其制。强其勢。厚其力。利其器。然後堂堂之陣。正正之旗。聲罪致討。庸有濟耶。況一經宣戰。則明明加入協商矣。所謂有條件之加入者。已爲舉國所共認。安得置條件於不顧。孤注一擲。自貽伊戚耶。即謂優勝劣敗之公例。碌碌因人。難以立國。抑思今日之戰。非海陸兩軍。互爲雄長。無能爲役矣。吾之兩軍何如。詎可深諱。自欺欺人耶。且外交之進行。嘗日與美同一步調。美德斷交後。以美國之實力。美人之熱心。本可以一戰。然遷延復遷延。最後之方針。宣戰與否。尚難逆料。奈何慣弄紙老虎之任公。又以一紙老虎。硬要東衝西撞。何苦來耶。記者不敏。非反對終久之宣戰。以餒國人氣矣。願國人其三思之。

## 雜錄

### 鄒議員對於裁減陸軍預算之意見書（續）

否則以內務關係之故劃出一部歸入內部其餘應減之三千六百餘萬除過去三月度外以十二分平分在臨時門內多列三月作爲遣散之用二年去今不遠當時情形亦等于今已非强政府所難政府自認力爲做計此本年預算陸軍部所管應減之數目也（本員正擬草至此忽見預算委員會決議（對于軍費主張暫依臨時參議院所定軍額爲五十師團計畫承認經常經費其餘列入臨時門以表示希望逐漸裁減之意）此則似爲錯誤者查民國二年度陸軍部所管歲出說明書中（據陸軍部說明全國陸軍按五十師分配之數計算年需一萬六千餘萬元本年（二年）度因預算不敷暫按八成編制俟翌年度再行照章編足各省原有防陸各營及其餘雜項隊伍均歸納五十師之內不另列預算）云云是五十師之數計算年需一萬六千餘萬元五年度預算政府列在經常門者不過一萬五千六百餘萬百萬耶且說明尚云將各省原有防營各營及其餘雜項隊伍均歸納五十師之內而委員會於內務部所管警備隊之外加至陸軍五十師則所加之數尤不止數百萬又豈委員會核減軍費之主旨哉推委員會之意以爲臨時參議院議決五十師二年度陸軍部所管一萬二千餘萬元係照五十師編制之預算則所謂定軍額五十師計畫承認經常費陸軍部所管歲出爲一萬二千餘萬乎抑知二年度之預算陸軍部所管係照五十師之八成編制寔則四十師而已不此之察貿然爲此決議欲減反增恐非委員本會心雖然本年度部能如本員之主張按照二年度減第一萬二千萬政務分配即得寬乎本員雖爲政府曲體之餘仍未爲足仍當有進之至何度則仍爲當以二年國務會議所議決之一萬萬元爲度（本員非不知武裝世界當賴强軍不過軍强己非合他政發達所能獨臻而吾國今日之服軍服持軍器者尤未配言軍若長此不求軍隊根本之改良以吾民之脂膏養遍地之豺狼一文尚嫌其多況一萬萬乎）

按鄒君說明書持論極精惟所稱陸軍預算之成數據政府概算爲百分之三十五鄒君所計恐有錯悞記者誌

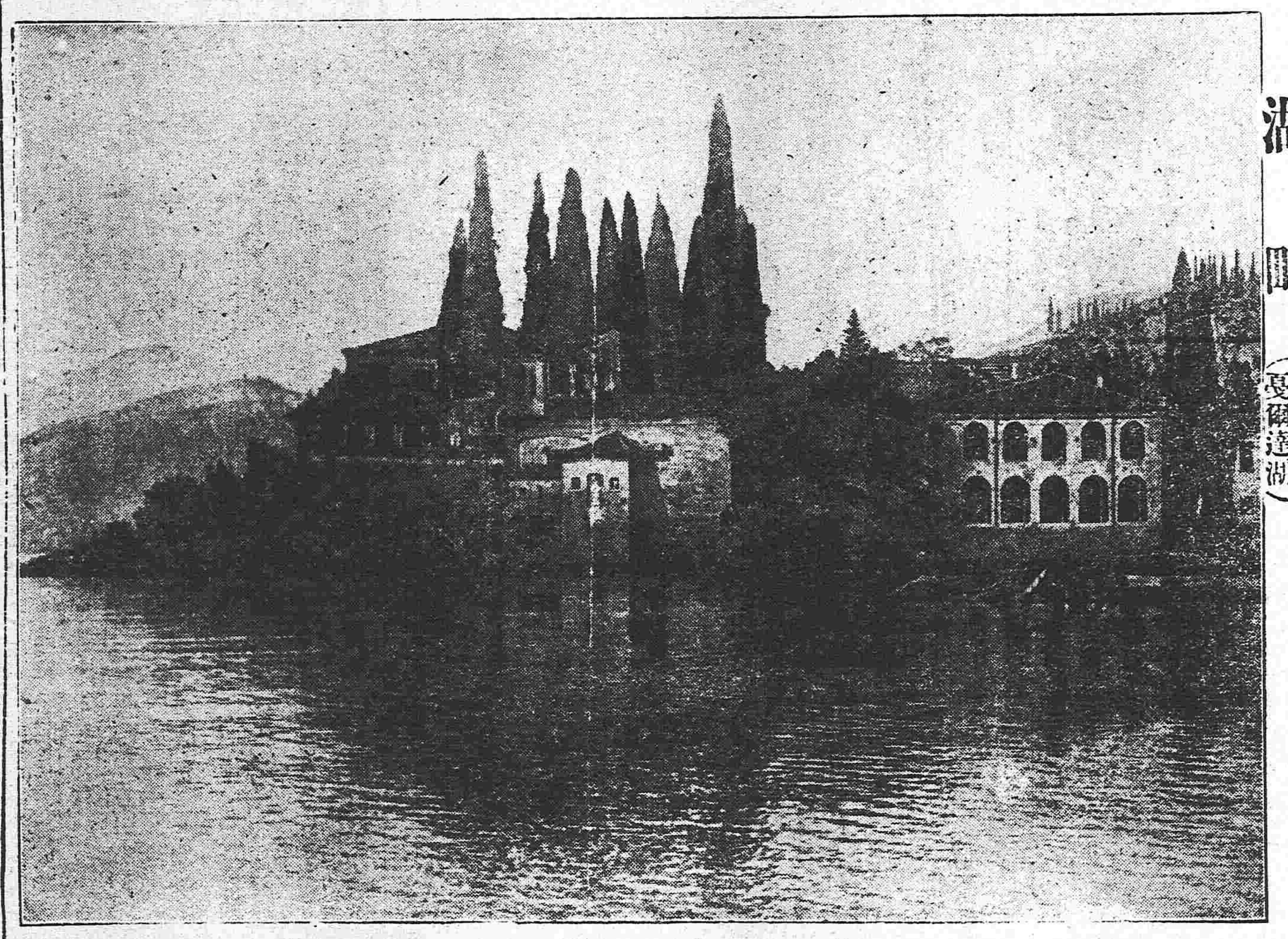

湖畔（意大利國憂爾達湖）

### 潛航艇之效用薄弱

日本海軍專門家之談

▲潛航艇之効用

凡在海戰之時戰艦巡洋艦砲艦驅逐艦潛航艇等各種艦艇各有特長不可缺一就中戰艦與巡洋艦實屬重要近時之海戰專以此種艦隊爲決定彼此運命之具故列强各國均要增加其艦數爲之投巨額海軍費亦所不惜也

今茲當說明各種艦艇之効用特以陸戰爲譬乃戰艦及砲艦如步隊與砲隊而驅逐艦魚雷艇如馬隊也至於潛航艇用偵察與奇襲爲本能恰如飛航船及飛行機使於陸戰不有步隊砲隊之强力竟備多數之飛行機不可望勝戰即在海戰不有强大戰艦及戰鬪巡洋艦之多數竟用魚雷艇潛航艇以爲對敵之具自一時或一局部雖可得勝利至於最終之勝敗不可期待然則最終之勝利自然而然歸於强大實力之戰艦所不待言也

當歐戰開始前英國海軍將官（蘇克特氏）忽然發表潛航艇萬能論據其所說云近時潛艇之發達頗有顯著不啻能堪遠航且操縱自在而且安固雖有最强力之戰艦對於水中潛行者無攻擊及防禦之術究竟可不免其犧牲果然如此則如英國雖擁多數戰艦威武堂堂有壓四隣之概然一遭實戰爲敵國潛航艇被翻弄結局陷於敗戰致國家之滅亡亦未可知云云此說一出英國國民上下內外大起震駭因爲發表此論者爲有名戰術家其反響頗劇當時新聞雜誌均揭該問題以試論議竟成議會之問題矣不知全屬蘇氏之謬見不過太過潛航艇効力之極端論爾後各戰術家續出反駁該論因此蘇氏潛艇萬能論根據滅裂不但暴露自己之淺見一般英人以爲蘇氏弄輕率之論累及國家之威信大加擯斥矣

爾後無幾見今茲大戰之開始而德國海軍力不如英國之强大自開戰初只執退嬰主義艦隊之主力深匿基路軍港內有時駛走近海以張其虛勢而己專以驅逐艦潛艇行奇襲或在英國海岸或在英國艦隊遊弋方面而水淺之處沉着機械魚雷或以魚雷艇行夜襲徐徐剝削英國艦隊之勢力俟彼我勢力匹敵之時機試一鏖戰以期獲得最後之勝利反之英國當初眼中無德國艦隊故出于大膽戰策將强力艦隊封鎖德國沿岸使德國艦隊不能一步出於外海因此北海及英吉利海峽附近遊弋艦隊其數頗多（未完）

### 紀事短篇 有情眷屬（九）

（憐影）

春風嫋娜夕陽斜。柳綠桃紅夾道遮。試問長安名下士。當年春夢落誰家。良士自閱此可歌可泣。如怨如慕之書。一腔肝胆。百樣情懷。鏡裡無顏。燈前有淚。詰朝晨起。而窗前紅日已三竿矣。乃復自嗟曰。則貞則貞。命何薄耶。運何蹇耶。筆情何麗而嬌耶。文思何細而密耶。互通幽素。相寄情詞。余與卿何幸而驟遇耶。余於卿何恨而不遇耶。緣諧伉儷。榮託絲蘿。余之命不更薄乎。卿運蹇矣。余之運不更蹇乎。天公既屬苛刻。月老尤覺荒唐。嗚呼則貞。嗚呼良士。所謂同是人間零落客。燈前一紙話淒涼也非耶。然而良士行思坐想。夢繞魂牽。既切雅懷。復深感念。自是情幕高張。望斷鸞鸞燕燕。珠淚下濡。腸廻雨雨風風。事至如此。可謂苦矣。復念艷福難修。彩雲易散。明皇貴妃後之用情者。罕與之比。縱無馬嵬坡之役。亦不過再享幸福一二十年耳。安能地老天荒。海枯石爛。而永存長生殿耶。今與則貞。紅絲既誤。白首難期。何必如魚遊釜上。鳥困樊中。自苦至於此極。縱與之偕老終身。亦不過消受一生艷福。況與伊用情太過。未必果美滿結果耶。況伊滿紙情詞。未必果肺腑中言耶。況伊此日情深。未必果能堅持到底耶。良士良士。汝其醒諸。幻花驟接。何苦思乃爾。斯時之良士。疑忌顧慮。亦一若無情之尤者。不知此正良士所以用眞情處也。天下薄情之人。固人所易識。而矯情者。則人所難明。設不察其眞僞。而遽以眞情投之。幾何不令一人深沉苦海。永世不拔者。而孰知良士之與則貞。竟因此眞情。幾致兩人共沈苦海。永世不拔也。誰實爲之。孰令致之。可勝浩歎哉。而良士乃又恐則貞情絲束縛。寃恨無窮。不如當先揮慧劍斬之。以免後日爲情所累。則此書之復。等不復也。且此書伊縱以情覆之。實愿與我情始情終。而其情或不如是之傷。此傷懷之語。又未免投方以柄。投圓以鑿。鮮克有當者。五踏躊躇。欵然扃門一響。忽見親賢張皇失措而入。良士亟詢以故。親賢刺激應曰。吾妹失踪矣。良士聞言。腦海受驚。不能自主。只尾親賢往覓之。親賢顧語之曰。汝向東行。我向西行。今道而往。較同行爲佳也。良士果即向東行。遂見則貞倚樹而泣。即此篇開幕之所述是矣。（未完）


滿鐵定期船大連出帆廣告

青島上海行

榊丸 每星期五（正午開）青島上海行（三、四〇二噸）（由上海復航時直放大連）
神戶丸 每星期二（正午開）上海直行（二、九二三噸）（由上海復航時寄港青島）

▲本事務所及在營口滿鐵各站均可發賣聯絡船車票
▲附輪船現均設有無線電信以期傳信迅速而謀乘客之便利
▲發賣乘船票時間於埠頭事務所迄開船之日午前十一時四十分於荷客取扱店迄同日午前十一時二十分

南滿州鐵道株式會社
大連埠頭事務所

香港廣東行

泰平丸（四月中旬）香港直行
按應運貨物之數或經由芝罘、青島、威海衛、或者酌改日期概難欲定

日本郵船會社滊船廣告 由大連埠頭起

相模丸 四月一日（陰曆閏二月十日）門司神戶橫濱行
高砂丸 四月一日（陰曆二月十日）天津行

乘船票由本出張所自賣如有坐客請至本所購買
日本郵船會社代理店 三井洋行大連支店 電話（四六〇）（二一〇）

賞格

爲破案給賞事竊本會社大正五年十月六日於朝鮮國平安北道寧邊郡八院面地方突被盜匪劫去金塊業已報明拿緝在案茲復經日本官憲准照法規如有人逮得劫金之盜立給賞金貳千元決不食言特此佈告俾衆週知
朝鮮國平安北道雲山郡 東洋合同鑛業會社謹白

東三省陸軍測量學校招考簡章

一宗旨 本校以教授測量學術養成陸軍測量人材爲宗旨
一年齡 十八歲以上二十五歲以下者爲合格
一程度 須中學二年以上或有相當之程度素無嗜好身體強健品行端方者爲合格
一額數 六十名爲足額 但本省以三十名爲足額餘三十名由吉江兩省考取
一報名日期 由三月二十日起 至四月初十日 截止
一報名地點 在大東邊門外 本校報名處
一考試日期 由四月十五日起 至十八日
一考試科目 國文 算術 體格
一費用 此次招生除學費免收外服膳書籍等費均係學生自備惟服膳書籍須由學校代辦一歸劃一約定每年大洋一百四十元分兩期交納以期以每學期開始之日爲限如至時不交者不得上課凡畢業列等者由局長呈請督軍發給文憑並呈請參謀部立案照章
一獎勵 授職在東三省測量局充差
一校規 本校爲尋常陸軍測量學校性質與他校迥乎不同凡學生無論何時何事均以服從命令遵守校規爲第一要旨
一年限 本校定爲三年畢業六個月爲一學期前三學期爲預科至第四學期酌量學生之性學所近及各課需材多寡撥歸專科習學各專門學術全由學校規定學生不得自由選擇
一報名手續 學生報名本校印有報名單式按式填寫並帶有四寸半身相片及保証金四元考試合格者由學費扣除不合格者照數發還

採煉鐵礦與鑑定礦物

公司採煉鐵礦現已開辦所聘技師極有經驗凡有熱心鐵務欲鑒定礦質化驗成分者請至本公司接洽特布告
鞍山鐵礦振興無限公司 奉天行政公署街前胡同路西

# 東亞之近情

北京專電

●承認俄新政府之說不確

中國政府致電駐俄劉公使聲明正式承認俄新政府已詳昨電茲據後電此說係傳聞之誤實則中國迄未承認聞擬俟各國承認後與之同一行動

上海專電

●令奧輪改泊上游之謠言

奧國魯伊特輪船公司所管之輪船支那號久在本埠滿鉄碼頭對面之中流停泊二十九日中國官憲令其遷徙浦東方面於是外間謠言紛起謂此係中奧斷交之結果該奧輪已歸中國沒收然實不過爲利便水路起見令其移駐上游並無他項意義

●武裝日輪開始赴歐

日本初次之武裝輪船宮崎丸本日抵滬擬明日離埠前往歐洲

漢口專電

●德租界之實權仍在德人

漢口德租界之行政事務及屬于司法權之未決案件均由德蘭兩領事與洋務局長會同一槪交歸中國管理僑居華街之德商已被華警要求撤退均已移駐德租界但該租界工部局長(德人)以下德人四名藉口辦理殘局仍留該地故所有行政司法事務事實上仍在德人之手德華學校亦照常授課德教習仍充教授之任

●德領事交卸出境

駐漢德領事已將一切掌管事務交卸于荷蘭領事於二十八日偕同駐紮宜昌德領事附坐招商局輪船江華號下江赴滬

東京專電

●日本承認俄新政府

日本政府刻已承認俄國臨時政府

●印度漸形不穩

據印度消息云印度因俄國革命卓著成效感受激刺甚深革命暗潮日急一日大有相機欲動之勢

●德國第二次提議媾和

據舊金山來電德國半機關報云德宰相擬月之二十九日親蒞議會報告第二次之媾和提議

●德意志國內之騷動不已

伯林之糧食暴動已經彈壓平靜但北部德意志到處暴動就中尤爲劇烈者爲萊市齊費市南部德意志之巴丸利、珉侵等處亦有人民與軍隊之大衝突民衆勢力日益增大各市均已頒布戒嚴令國內形勢甚形不佳

●擬派軍艦護送美大使遺骸

日本海軍部發表擬派軍艦吾妻號護衛已故美大使遺骸送至美國惟該艦開駛之期尚未確定

# 歐洲大動亂

倫敦來電

●美國決計以財力援助聯合國

美國對德態度業已決定決計由財政方面援助聯合國擬在臨時議會提出此議案查美國由財政上援助聯合國之結果美國政府對華金融活動必當受多少之影響

●俄新府政聲明繼承前緒

俄新政府聲明繼承前政府之債務及一切事宜

●德皇宣誓擴張民權

德皇鑑于俄國之大革命宣誓嗣後擴張國民之選擧權

●美大使電告德艇活動區域

駐英美大使頁齊氏電致本國政府報告德潛行艇活動區域擴至歐洲全體等情

●社會黨議員之憤激談

德國議會關于糧食問題議論沸騰社會黨議員印克揑爾土痡論此事且謂德皇及宰相爲此次大戰之主倡者云云又比較德國保守派與俄國官僚派力說歡迎德國革命之速至又述人民饑餓情形國勢可危之事實

●限制糧食將實行

英國糧局總裁宣佈食糧强迫限制之期不日將至云

●英法軍將開始試行野戰

聖汗旦及拉費爾間之進戰計劃已熟其主要戰線已開始進擊矣法軍將退却之德追躡已渡聖汗旦東南之運河德軍迭次反擊雖盡死力率無效果法軍忽執攻勢驅逐德軍于運河地方又在窩瓦斯北方突進異常已去拉費爾一面英軍取道伯曼特進逼聖汗旦英法兩軍因之將試馬爾奴以來之一大野戰

●德國封禁北冰洋通告諾威

德國通告諾威封禁至斯卑滋、伯爾根等處之北冰洋

●俄政局未來之刷新

俄國參謀總長阿歷西夫將軍不久當被推爲大元帥現充重要軍務之各大公一律辭職另以國務員數名組織國防會議

紐約來電

●武裝美商輪安抵英國

美國武裝商輪聖路易號二十六日安抵英國查該輪實爲通過德國封鎖區域之最初美國客船

●充軍實以備戰爭

美總統召集海軍一万二千美國海軍因之增至八萬七千人又對于伊利乃斯州至加利富爾尼亞中部及西部十八州之民兵已頒發動員令又將現有四軍管區改爲六軍管區以資整理軍備政府擬俟議會之同意然後實行宣戰即時召集預備軍並逮捕有德探之嫌疑者

●俄臨時政府防備敵軍來侵

阿歷西夫將軍曰德軍在利喀、脫印斯克之戰線集合軍隊及大砲擬長驅衝入俄京吾臨時政府已淘汰老弱武員振作軍紀預備一切矣

舊金山來電

●德軍撤退西部之索隱

西部陣地之德軍此次大行退却一事似擬轉調軍隊進攻俄京俄國議員關于此事謂爲德皇決意席捲俄京以圖恢復俄皇及親德派之勢力

●德相將二次提議媾和

德國半官報霍爾越爾特報載有定于下星期四德宰相霍爾維費擬說明第二次提議媾和事宜

●德軍虐殺法民

西部陣地之德軍此次撤退法境苛待住民無所不至人民三百因其虐待一併斃命

●美政府召集民軍

美政府爲保護美國國民之產業起見召集十八省之民軍

●德輿論之美德交綏觀

德國各報均謂美輪若向德艇開礮則德國當向美國宣戰

●俄京將開國民大會表決政體

俄京來電俄京定於四月七日開贊成共和政體之國民大會

●社會黨企望和平

俄國社會黨力主速定和局但外敵之威脅可能消滅國內之軋轢

專件

## 二十一日奉天省議會會議速記錄(續)

六十三號(蕭露恩)本員尚有質問之處財政廳以變更會計年度各縣改編預算趕辦不及故代爲編製究竟與實際上有無滯礙現在會計年度已過九月即令由會議定能否施行提成之欵各縣報解尚不及半未免偏枯財廳對于不解縣分有何辦法現在國地兩稅雖未劃清而照性質上考查如省城妓捐人力車捐各校學費均應列歸省稅何以盡數列作國家收入所交預算儘屬各縣範圍辦理預算必與上年決算比較方能精確增減而此項缺如欲支配得以何爲標準(行政委員)蕭君謂會計年度已過九月此事實上發生之困難由廳改編各縣預算係仿照財政部辦法省行政各原列入國家支出因將妓捐人力車捐學費亦列入國家收入嗣經財部將省行政費撥歸省區開支而收入未經撥回各縣應解提成之欵多有延不報解者本廳擬令各縣應解之定數令其按年呈報不再增加如再抗違即行照章懲處(主席)委員答復各節蕭君尚有疑問否(六十三號)(蕭露恩)應歸國庫開支而歸省區既將支出撥回而收入仍列國庫未免倒置此點請委員答復(行政委員)國家預算係先行送部地方預算後期交會省區收入支出支配方法係由財部規定非本廳之意(主席)大家如無質問可請行政委員退席(衆謂無質問可以退席)請大家就此案大体上討論六十三號(蕭露恩)前日大家主張先定辦理預算之方針請主席質詢大家意見(主席)請大家先將方針決定四十六號(李學詩)本席以爲此等預算編製手續諸多不備年度期限行將告終此案萬難成立(主席)本席畧有意見可否發表(衆曰可)現在官廳正在趕辦六年度預算若不議定方針其文沓複恐下屆預算無所標準亦難精確七號(曾憲文)由大會討論方針恐難決定本席主張先交股審查由股擬定方針較爲捷便(主席)大家對於曾君之說有無附議五號(魏勇)附議一號(高雲標)先行交股固是本席主張必須預算全册印布各執一編以爲討論之根據(主席)閉會前本擬全行印布爲以此種預算議決後難以實行且需印刷費三百餘元故未印布全册大家對於高君之說有無附議(無附議者)四十四號(王明潛)無須印布惟須在大會輪定方針然後交股審查三號(齊大昌)本席對此預算謂應有注意之點三一國地兩稅未經劃清礙難置議二無決算之比較標準難定三國務院擬定以提成之欵一半辦理省轄教育一半撥歸國稅究竟各縣能否認提倘不可知此等處請大家研究十號(李友蘭)此種預算不偏不類難以成立我國省制業已定入憲法即應將預算分作三級國家預算歸國會議決省預算歸省會議決縣預算歸縣議會議決庶權限分明所交之預算僅有縣地方預算無省預算來文謂遵照民三草案辦理查該草案在各級議會停辦之時頒布未經國會議決殊難承認本席以爲所交之理由既不完備本會亦可照其、完備處置議謂其國家預算某項支配不當某項可以核減如此尙有興趣並可指示標準以便辦理六年預算有所遵從此本席個人意見可否請公決卅五號(秦玉璞)此案經大家討論甚詳據本席看來今日不能論定方針且百分之二十案尙無一定尤難定審查之標準至印刷全冊需時甚久恐來不及若由財政股獨任審查之責又屬偏枯本席意見可將預算分爲幾組分股辦理其請議書專由請願股擔任一方面審查收受一方面擬定結果是否可行仍請公決(主席)秦君分股之說臨時會有此辦法請大家討論三十九號(趙乃普)本席贊成秦君前半之說其後半之說與權限不合本席反對六十四號(蕭露恩)省區預算未交本會無從置議各縣預算係由財政廳改編即議決亦難施行李君友蘭之說固是惟議及軍費恐難生效力莫如由本會提出建議謂省預算應交本會議決省收入應由國家稅撥回俾辦理六年度預算即以此爲標準

(未完)

# 刀牌香烟

天下馳名

## 英美烟公司

謹防假冒



# 志仁堂雙層化積膏

本堂於早年發明新法創成特別雙層化積膏一種功效神速與衆不同現已暢銷近遍三省遠達京都北洋各寄售處共有五百餘家非實效實驗斷不至此此膏專貼男婦氣積血積寒積食積心胃疼痛胸膈脹滿氣逆不舒噯嗝反胃氣臌水臌癥瘕痞塊痢疾泄瀉腎寒腰腿筋骨疼痛手足麻木男子疝氣腎囊潮濕婦人經血不調經前經後腰腿疼痛赤白帶下子宮寒冷久不孕育並治小兒乳積疳積蟲積偏墜等症此膏收效甚速少者五六日多者十餘日不但積滯聚散而且健脾絕生誠膏藥中之妙品也膏每份兩張紅皮白藥面兩包合洋四角買十份加一份買五十份八扣收款

## 各省各城寄售處

| 地名 | 商號 |
|---|---|
| 天津 | 隆泰興 |
| 山海關 | 永順和 |
| 吉林 | 興順和 |
| 卜魁 | 慶泰恒 |
| 城廠 | 公悅成 |
| 錦縣 | 益興公 |
| 梨樹 | 富盛泉 |
| 岫岩 | 復元公司 |
| 復州 | 德益厚 |
| 鐵嶺 | 福合盛 |
| 熊岳 | 廣順利 |
| 遼中 | 萬聚長 |
| 海龍 | 永興東 |
| 營口 | 福有長 |
| 西安 | 福合慶 |
| 莊河 | 義德成 |
| 西豐 | 福長太 |
| 遼陽 | 福春興 |
| 安東 | 豐泰益 |
| 新民 | 福賜生 |
| 長春 | 文莘棠 |
| 大連 | 信成湧 |
| 蓋平 | 恒昌德 |
| 寧遠 | 瑞興德 |
| 法庫 | 德生永 |
| 西豐 | 東興順 |
| 廣寧 | 東福盛 |
| 海倫 | 玉盛源 |
| 嫩江 | 東和長 |
| 赫爾蘇 | 湧源居 |
| 五站 | 富盛通 |
| 千金寨 | 恒興茂 |
| 台安 | 德聚永 |
| 鳳城 | 恒意德 |
| 哈爾濱 | 天豐源 |
| 大孤山 | 長豐源 |
| 海城 | 慶成和 |
| 義州 | 寶增湧 |
| 山城子 | 興盛源 |
| 輝南 | 全順公 |
| 公主嶺 | 三合勝 |
| 寬甸 | 公順舖 |
| 本溪 | 張碗德 |
| 大東溝 | 中和湧 |
| 伊通州 | 復興隆 |
| 盤山 | 德慶興 |
| 清河門 | 義盛遠 |
| 安東 | 益增東 |
| 東平 | 天增利 |
| 洮南 | 正心永 |
| 大孤山 | 豐泰大 |
| 興京 | 德順合 |
| 孫台 | 增益昌 |
| 大連 | 協茂盛 |
| 金州 | 聚增長 |
| 黑山 | 協成順 |
| 海龍 | 公議當 |
| 懷仁 | 福記洋行 |
| 田莊台 | 福聚興 |
| 長春 | 天合慶 |
| 鐵嶺 | 永慶東 |
| 開原 | 增益昌 |
| 新兵 | 萬泉燒鍋 |
| 綏中 | 德發號 |
| 牛莊 | 匯隆盛 |
| 懷德 | 雙興長 |
| 朝陽 | 天增東 |
| 蒲石河 | 順懋德 |
| 通化 | 謙泰潤 |
| 撫順 | 萬聚興 |
| 八面城 | 巨源益 |
| 昌圖 | 廣昌和 |
| 開原 | 德順合 |
| 柳河 | 義興成 |
| 遼源 | 長興隆 |
| 彰武 | 同義合 |
| 雙城 | 洪順隆 |
| 遼源 | 天合興 |

## 強種補元丹

此藥專能強種強種必須以補腎爲先補腎尤必以補元爲主故製此丹強種補元獨推良劑請試用之庶知功效主治男子先天稟賦不足後天脾胃虛弱諸虛百損五勞七傷熱發咳嗽自汗盜汗腰腿酸軟精神疲倦五更腎瀉腎囊潮濕腎寒疝氣便濁遺溺遺精或中年房勞過度精髓虧乏陽痿不舉或思慮太過神精耗傷驚悸心跳或老年酒色嗜好精髓枯竭陽之絕嗣等症服之神效誠爲強種補元之良品也每大盒四兩價洋一元小盒二兩價洋五毛

## 神效鹿胎丸

蓋鹿乃仙獸得百草精華其功在角胎秉牡鹿之精牝鹿之血得完全氣血成形加藥料爲丸專治婦女經血不調或前或後或多或少其色紫黑成塊臨期腰腹疼痛或經閉經漏赤白帶下子宮寒冷久不孕育或受孕不安素慣半產服之神效每丸價洋二角每盒十丸價洋二元

## 清毒掃淋丸

專治因風火因花柳染成五淋白濁楊梅疳瘡魚口便毒甚至毛髮脫落鼻塌齒落咽喉破爛種種惡症俱有實效盒八角小盒四角

## 筋骨萬靈丹

專治中風半身不遂口眼歪邪彙治風寒濕痺閉塞經絡以致肩臂腰腿疼痛手足麻木抽搐等症每盒價洋四角

北京農商部商標註冊巴拿馬賽會農商部發給獎憑奉天巡按使備案佈告專賣

中國電話六百六十七號

本號開設奉天大東門裡路北　志仁堂啓



# 奉天 哈爾濱 萃華金店

本號久蒙中外社會歡迎今復添聘良工專門嵌鑲金絲眼鏡寶石手鐲手鐲戒指民簪耳環盃盤酒器喜壽贈品英孩彌月贈品金銀品質純粹工製巧妙樣式全備取價輕廉非別家所能比列敬告賜顧諸君幸早惠臨

奉天城內四平街南銀行胡同　哈爾濱道外東大街三道街口　中國電話六百二十三號



奉警察廳發給告示嚴禁假冒

農商部註冊給獎

# 老福順堂

奉天巡按使化驗

本藥房總號開設奉天省大南關

**治咳嗽丸藥** 本藥專[illegible]痰且咳守喘無論吐痰吐血感冒虛勞諸嗽均奏奇效每副八角十副六元

**清胃化積丸** 本丸專治胃脘疼痛膨悶脹飽諸般積聚消化虛軟大便秘結氣逆不舒每副六角十副五元

**參茸百補丸** 本丸專能興陽種子健胃強身特治男婦老幼一切血虛氣衰等症大匣五元小匣二元五角

**通明眼藥** 本藥專治諸般目疾內外兩障努肉攀睛氣矇火矇眼邊赤痒視物不清大瓶五角小瓶二角

奉天老福順堂

門面寫眞

**治痢丸** 本丸專治赤白痢疾飲食不慎致得消化之功大腸發炎下紅白痢患者殊多困苦每瓶四角

**虎骨熊油膏** 本膏專治風寒積聚血瘀氣滯四肢麻木腰背痠困腎囊潮濕肚腹疼痛大張六角小張三角

**寧坤至寶丸** 本丸專治癥瘕痞塊赤白帶下氣血兩虧氣凝血滯以及月經失調胎前產後等症每匣二元

**參茸甘露酒** 本酒專治左癱右瘓半身不遂口眼歪邪四肢不仁中寒腹痛小腸疝氣大瓶三元小瓶四角

**香丹** 本丹有提神醒疫之功兼避穢氣消毒之效甜涼適口芳香宜人其餘事也大包一角小包五分

**瘡毒藥膏** 本藥膏專塗諸般瘡毒無論已潰未潰或流膿或流水一經塗用立見功效每盒定價洋四角

**癬疥藥水** 本藥水專擦諸般癬疥無論起粒爆皮或癧或痒如蒙擦用不拘輕重脫皮即愈每瓶價四角

**清血消毒丸** 本丸有清血之功兼消毒之效藥物精良功效確實可爲各種瘡毒之絕好內服葯每包四角

**祛痰散** 本散一能除痰凡痰咯不出者可以使之出二能化痰凡痰多者可以使之少每瓶定價五角

**殺蟲散** 本散專能殺害體內各種之寄生蟲無論老幼均奏奇效並無損傷腑臟之虞每包一角五分

**淋濁丸** 本丸專治淋濁無論流行淋濁積熱淋濁虛寒淋濁以及風火砂石諸淋均奏奇效每包五角

**梅毒丸** 本丸專能清血搜毒以精良之藥絕梅毒之源有濟於病無害於人花柳之聖葯也每包六角

**內服脚氣丸** 本丸專治多年脚氣或痛或痒或起泡或浮腫以及流水爆皮等症均奏奇效每瓶定價五角

**外擦脚氣藥水** 本藥水與脚氣丸有同一之功效如內服外擦表裏兼施則功效之速有如影響焉每瓶六角

**立止牙疼藥水** 本藥水專治諸般牙疼如蒙擦用疼痛立止一經治愈決不再犯並永保牙齒堅固每瓶五角

**頂上治痔散** 本散專治諸般痔瘡無論內痔外痔血痔膿痔或疼痛或腫痒一經塗上立見功效每瓶一元



# 應時佳品

## 艷容嫩面　雪花膏

双妹老牌　註册商標

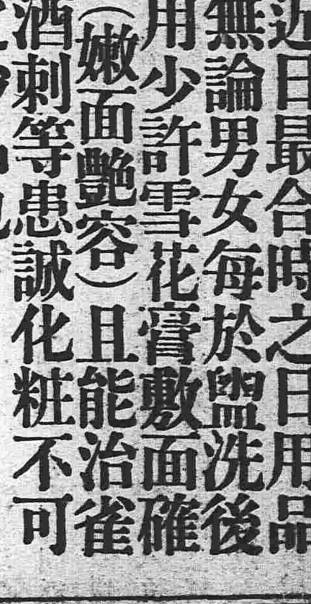


大號每瓶五毛六　二號每瓶三毛五

此膏香而不膩潤而不燥乃近日最合時之日用品也無論男女每於盥洗後若用少許雪花膏敷面確能(嫩面艷容)且能治雀斑酒刺等患誠化粧不可少之妙品也

## 花露水

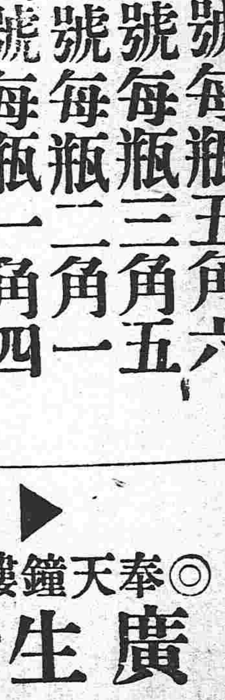


花露水功效甚廣香其餘事矣且能兼治一切皮膚痕癢瘡癩癬癍蛇虫蚊蟻咬傷牙痛頭刺兼除身上痱癩垢穢等弊誠居家出門之要品也

大號每瓶五角六　二號每瓶三角五　三號每瓶二角一　四號每瓶一角四

## 生髮油

髮乃血之餘是保之當不容緩矣本行深明生髮之理攷取各種鮮花固髮材料配製成油馨香爽滑養血去垢永保其髮烏潤無衰盍請試之便悉其妙

大號每瓶七角　二號每瓶四角二　三號每瓶二角八　四號每瓶一角四

各洋貨店均有發售

總發行　◎奉天鐘樓南◎　◉營口東二道◉　廣生行有限公司啓

中國電話七百八街

東京專電

●制度審議會草定臣民請願制度

日本政府完全爲臣民之請願權起見託帝室制度審議會起草制定現已脫稿咨交樞密院會議諮詢可否有所決定擬日內進呈日皇准予裁允然後公佈

●六年度預算經閣議決定

日政府大正六年度預算案因議會解散不能成立應如何酌採前年度預算以便實行已於昨日(二十八日)交閣議商權決定如下

歲入 六億零千八百五十二萬餘圓
歲出 五億五千一百十餘萬圓

●郵船會社增添新董事

日本郵船會社糾轕問題業經居間者之調停一時略見解決然近日群以爲是時實行更動諸多不利故決定除現董事仍准留職外徙新增加董事四名選擇人材愼重物色大約當擇實業界之强有力者充之

黎總統令

▲大總統令(三月二十七日)

前政事堂存記之湯綸著發往直隸節政事堂存記現署河南汝南縣知事之李廷鎔著仍分發河南交各該省長酌量任用此令

前安徽高等檢察廳檢察長王鎮南著交司法部酌量任用此令

司法總長張耀曾呈請任命張秉運董邦幹署直隸天津地方檢察廳檢察官部篋署奉天高等審判廳推事涂丙熙署奉天安東地方審判廳推事王鑑署奉天鉄嶺地方檢察廳檢察長陳海超楮芝雲署吉林高等審判廳推事舒柱石署吉林吉林地方審判廳推事林福貽署陝西高等審判廳推事王蔭槐署安徽懷甯地方檢察廳檢察官莊浩業旭灝署安徽蕪湖地方審判廳推事趙曙嵐署廣西桂林地方審判廳推事賀輝署廣西高等檢察廳檢察官應照准此令

陸軍總長段祺瑞呈准正紅旗漢軍都統色楞額咨請以愼滙補公中佐領應照准此令

馬應蕃給予四等嘉禾章此令

徐建侯給予四等文虎章此令

東三省新聞

▲奉天▼

●赴日交通部員之題名及其行踪

赴日參與中日鐵道聯絡會議並參觀日本各交通機關之中國交通部員一行於昨(廿八日)夕乘京奉車抵奉即晚搭乘南滿車赴大連據聞其預定行程今(二十九日)晨八時抵連早餐在大和旅館暫棲遍訪民政署滿鐵本社再赴埠頭視察一切十二時由埠頭前往星家浦在星家浦大和飯莊午餐下午三時視察沙河口工場五時由沙河口返寓七時赴滿鐵會社主催之歡迎會三十日午前九時乘臨時列車赴旅十時五十分下車往訪都督府參拜白玉山並視察各處戰跡然後赴都督府午餐會午後四時起程歸連即晚連埠官民在大和旅館開歡迎宴會以盡地主之誼三十一日午前九時十分由連返奉一日換乘安奉車東上其一行人氏爲交通次長王徵煒參事權量郵政司長姚國楨航政司長劉蕃航政司技監沈琪京奉鐵路局長廖世經株欽鐵路工程局長孫多鈺吉長鐵路局長王淮琛四鄭鐵路局長虞崇京漢鐵路副局長徐世章京綏鐵路副局長任傳榜路政司稽核科僉事長張競立航政司技術官陸宗鼎路政司監理科主事康詒郵政司稽核科主事程臻京漢鐵路事務所錢鏴津津鐵路事務所長周善同交通部技正周家義鐵路首辦隨員許勤等十九員外此同行者爲交通部顧問平井博士同中山龍次併鐵道院參事小貫鐵道院書記云

●汪特使過奉預期

聘日特使汪大燮起程回國定於來月二日過奉返京早有傳聞茲據某處電訊謂汪氏所乘之哈爾濱丸不知因何延期須於四日抵連故汪氏如四日晨起行四日晚即行抵奉非然者則須五日始能到奉云

●吳鎮守慰勸湯氏之結果

吳興權鎮守使日前奉張軍長之意旨前往廣甯勸慰湯氏業誌昨報茲據軍署消息吳鎮使於昨日回奉親詣軍署陳述湯氏至廣甯後自知前非懊悔無及終日以眼淚洗面迨吳鎮使抵甯告以張軍長始終不忍喪患難朋友之義經屢次浼人慰勸而君執意不肯稍讓殆移至新民竟有不顧大局之舉時軍長尙冀挽回於萬一特令其夫人親詣階下曉之利害勉以大義並剖白軍長之肺腑乃君不但毫不聽從而且操之益急故軍長爲顧全大局計不得不勒令繳出軍裝以免殃及民間孰知閣下竟執迷不醒尙欲違抗到底迨大軍雲集始知衆寡不敵出走至此其急孰甚然苟能自此悛悔不但尙有挽回之餘地且前程豈可限量然此次之舉如軍長果係出於本心何有今日委充之辦法君其三思之歟云湯氏聞言涙似潮湧痛哭失聲答曰惟望鎮使轉告盟弟弟自是以後定當悔過自新決不有負盟弟之厚意鎮使之高情烏知啣環犬思報德予豈無情惟所有軍裝殘缺甚多剩者業已無幾尙希海涵云云張軍長聆言頗動於懷擬畀以顧問之職以觀後效或者曰張氏此舉有劉玄德之餘風矣其信然乎(永)

●二十八師電保湯氏回任

前任五十三旅旅長湯玉麟被撤後並不交代逃至白土廠邊門所屬軍隊日即潰散餘剩無多幾有追悔不及之勢復潛至馬四堡子懇求二十八師馮師長請罪當經馮師長會同該師兩旅長及各團長於月昨來電向張督軍力保湯氏回任張汲但未知能邀准否(和)

●附湯氏者惟恐受累

當局現正搜捕與湯有關係者及其偵探聞律師某與湯有狼狽爲奸之嫌疑當局正在密查茲聞該律師爲梁國棟去歲保靈寺一案及紱中縣命案者有受賄情事梁某知事將敗露現已逃赴某處於是省城中之與湯氏有往來者聞之罔不惴惴云

●新民軍隊暫不盡數撤回

赴新監視湯軍之百五六七各團軍隊業經陸續調省茲聞張軍長以該地不無遺匪如將軍隊一律調省於地方治安不無可慮特命鄒代理旅長留步兵二營騎兵一營駐防其餘均行調省至張序五團長之部屬則仍會調駐鉄嶺原防云

●外交部咨請查報德商

省公署昨奉外交部來文略云中德絕交以後德艦自行炸毀封鎖海口情同暗殺殊乖人道故擬將所有在華各通商巨埠之德商先行調查以免別生事故務將所有僑居該省境內之德商洋行清查報部幷令軍警妥爲保護以免他虞云(永)

●孫旅長奉電回省

孫旅長日前回省面見張軍長請示機宜張軍長以湯氏勢孤力竭不足與較令孫旅長即日赴新料理一切部下軍隊暫行調省以資防務迨孫旅長去後旋接彰武縣耗即電令該旅長迅速回省以便磋商勦緝事宜據聞電准於二十九日乘京奉晚車回省云(永)

●王處長行將回奉

王岷源警務處長前者赴京表面上雖爲參與警務會議實則詳陳奉省之衝突茲聞張軍長以京師警務會議竣事尙須數旬(開會期在四月一日)奉省警務重要非他待商事宜孔多如俟會畢歸來不無耽誤故於前日電召王氏回奉至會議事宜則派警廳新任王督察長前往代理王氏已於昨夕啓行故王岷源之回奉當在三五日以內

●司法之獨立難

司法獨立之說早已喧傳耳鼓頃據司法界傳出消息此議尙須從緩因全國司法會議已延長期限須俟本年六月杪始能閉會至獨立一層爲欵項奇絀議定暫行從緩殆須延至來年七月或可實行云(永)

●檢收軍械員抵甯

據廣甯友人晉省云前五十三旅旅長湯玉麟之部下及軍械等業經陸軍部指令二十七師參謀長馬凱軍務督察長蔡閣忱王軍械廠長三人前往廣甯檢收各該員已於前日晚上抵甯寓二十八師司令部謁見馮師長磋商一切擬於次日着手檢驗接收云(永)

●朝鮮居留民會成立

旅奉之朝鮮人前此稟請日領署擬在奉組織居留民會經日領署核准組織就緒於二十六日午前十一時半在十間房會所開成立大會到會者百餘人(四方代表七名)經臨時會長鄭應萬報告開會宗旨並會章後有朝鮮重要僑民之演說至午後五時許始行散會是日領署特派渠原官補警官一名蒞場監視云

●公署啓用新印

昨二十八日省公署訓令所屬各機關謂案照奉天省新印暨小官印各一顆業經派員赴部領賚回奉遵於三月二十七日敬謹啓用除呈咨暨通令外合令知照云

●于營長帶隊回省

陸軍二十七師百六團第三營營長于寶山由新民逃回後經張軍長令其隊兵收歸茲已將所用一切軍需等物於日前晚車由新民運省駐紮北大營重新編制云(和)

●警務處調警防範

全省警務處代理處長于珍以當此時局不靖深恐黨匪乘間舉事省垣警額不敷特於日昨電令法庫縣警察事務所將馬巡隊撥出六十名於日內來省藉資防範云(和)

●吉林副官長赴京過奉

吉林軍署副官長孔君奉孟署督軍指令爲某項重要軍務隨速中央故于昨就便到奉謁見張督軍即于是晚換車赴京云(和)

●軍署委定諮議官

張雨亭督軍以當此軍務繁重之際諮議官一席未便缺如當經張督軍查有宋維賢學識宏富老成練達堪以勝任于日昨委充該署諮議官云(和)

●槍彈缺乏

自歐洲開釁以來軍械之來原閉塞然各處購存尙多不致困難今聞奉天所存子彈早經用罄迭次派員赴津滬等處收買現又到處缺乏故現在省城各軍每于出外剿匪時須先向他處通融否則所存者不敷應用至外縣之來省請領者領十只能付一覩乎此如歐戰再延數年軍隊槍械者將成爲廢物矣

盛

●基督教幻燈演講會誌

前星期六基督教教育協會假神科大學禮堂開幻燈演講大會由傅多瑪博士主席講員爲文會書院院長勞旦理學士射影員爲米德峻先生演講埃伊名勝口講手畫無异置身金塔尼河間一時來賓濟濟座爲之滿云

▲遼陽▼

●採鑛公司與土木

中日合辦開採鑛公司早誌本報茲該公司總理因近日天氣和暖儘可修造乃由千山一帶購買多數木料運至立山工廠內招僱苦力六七百名大與土木建築房屋而一般小商人前往貿易者絡繹不絕想該公司將來必成爲奉省之第一鑛廠云

●印花票逐漸暢銷

本城印花稅勸導員玉英崗君認眞辦理不遺餘力除按商戶巡察以免漏貼外而官場中之呈詞等件亦須粘貼印花故近來印花之銷售頗爲發達云

▲營口▼

●清理自治欵項

恢復地方自治已有動議惟自治原欵除按成解省之外餘數均歸他用舊有議員刻以自治會既有恢復之期原欵勢難作他項使用亟宜與縣署酌量劃分仍舊提撥其官佔自治會之舊有房院亦應替出俾歸籌備故各議員刻正入手清理欵項與朱監督磋商一切云

●縣署失火之餘聞

營口縣公署于前早失愼致遭回祿其大概情形已誌本報近悉該兆火之屋內僅存舊卷所有票照及華洋訴訟各緊要事項俱在他屋該知事已電省長直認賠蓋房屋其焚去底卷擬摘由查存以備將來檠道念其素日穩重此番疎失亦不甚過爲查究云

●警官監察德洋行

中德既斷國交所有僑華德人應按國際監察保護以昭愼重現本埠東街德茂洋行純係德商已經遼道尹特派警察長張君發郵數第一署長[illegible]前往宅逐一察視所有防身防家之一切槍械子彈及各危險物品均操存警察官署以符公例云

●新頒之軍紀法規

駐防各軍現奉督軍准陸軍部新頒軍紀法規四項(一)非有中央及該管軍區之督軍命令不得擅行出動(二)軍人宜恪守軍紀不得干涉一切政務(三)軍隊宜服從長官命令勿受外人煽惑(四)軍人宜克盡保國衛民之義務倘有違犯以上四項情形者即以違背部令爲其該管長官是問以軍法從事云

▲牛莊▼

●欲求實業者注意

蓋忱耿君留心實業久矣前充江省通河縣清丈兼招墾分局委員客秋差竣聯合同志籌集股本在城西六十里之三星習子採辦木料旋因山嶺重疊運輸不易特親往測量擬修山道費資三萬餘金刻已交通便利開年前除開支各項外獲利尙多如耿君誠不愧爲實業專家矣

●區長無恥

四方臺區長劉炳黎詐財未遂擅押孔祥三已誌前報該區長理宜自新以觀後效乃因孔祥之案被區官開釋該區長遂欲辭職以爲挾制嚇該區長之計拙者仗勢攪民貽害鄉里尙不自知反行要挾留有管理責者勿中其計以留民害也可

▲鐵嶺▼

●信託公司改組

邑內信託公司與商會報縣轉詳道尹省長已經迴批尙須變通章程仿照營口奉天信託公司辦理商會業將章程修改完竣二十九日召集各商開會研究再將股本金招足即行詳報正式成立矣

●商股發還有期

奉省興業銀行原係官商合辦故邑內各商家在該銀行所入之股本金共六萬元日昨商會接到省信陽歷四月一日將各處商股一律發還云

▲開原▼

●巨匪服毒之牽連

前縣東鎮二區保衛團拿獲賊匪綽號小敗家李永升等三名供稱匪首四海腿部受傷在陳仲廉家養傷並存快槍三桿手槍一桿擊斃稽團總張團丁是實等情當傳陳仲廉供認不諱惟四海負傷逃在伊家調養伊復抬送金品卿家隱藏及傳訊金品卿供稱賊送伊家未留而陳仲廉秘送趙家遂令陳仲廉取匪交案而陳仲廉金品卿前往趙家趙某聲稱住有一日即抬送西園張姓復到張家取出匪首用車拉至下家窩棚楊昶家用飯喝水陳仲廉携同團丁立將匪首四海解至團所移時身死報案請驗茲經檢驗吏驗明委係生前吞毒身死當經保衛團辦事員馬紫鈺君以案關匪首吞毒當爲澈究即將正匪小敗家等並案內牽連多人以及窩主陳仲廉金品卿楊昶十餘名一併押解送縣而縣知事章公立予鞫審分別懲辦並傳[illegible]相云

▲昌圖▼

●斗捐擅改作厘捐

縣屬八面城農會會長孫君日前來縣署呈請以該處糧店擅收厘捐查農民集市賣糧每斗抽捐一成五向有定章民遵守毫無疑異乃該鎮糧店不遵定章巧立名目改加厘捐按照錢數每吊抽一成如粳米麥元豆蘇等糧每斗值十吊左右每斗合計抽捐一吊有奇法煩苛浮收甚鉅儼如厘捐特請縣署行查究化私爲公當經該公署批交農兩會集査具覆以憑核辦云

▲吉林▼

●俄國政變後之吉林

中德絕交之耗發生未久又有俄國政變之消息突來其革命之成功日即我與宣告絕交日也雖國事之不同而政潮變幻期間何有如是之巧合者彼歐洲局之變與遠東之關係頗淺鮮乎近頃外交者初舍美德而及中德繼舍中德及於俄羅斯矣蓋俄此次政變與其國內部關係雖大而與我之遠東關係亦淺鮮原我與俄處接之邦如哈埠如河如齊齊哈爾彼之居留民已成千累此次革命既屬彼之在野倡舉而所謂野之人物必難免潛居散布於以上之黠河等地相機而鼓惑之與我之關秩序暨地方治安均有連帶之關係故前趙警務處長親往各埠視察者即係維持保衛秩序安甯之計也據警界人云趙氏日前會有報告於省長公署大致此番查視在哈各地之俄僑雖因彼國變不無秩序失常之狀態然其事已成人心驚慌之餘多呈一種歡躍顏色如祝會提燈會之種種舉動多出於傾向政府之表示是幷無他項暴動行爲此彼國商民之概況至其政客官吏等亦接洽數次雖個人之心理互有不同然諸在野克大功告成亦無何等反對或滿意之表示流露於言表惟對於彼之民秩序一事尤深特爲注意如有集會埸彼輩官員無不隨時蒞會懇切演說揮納民於軌物之言詞而開導之此係國官吏之概況現且視查職務終了定于月之二十五號由哈就道約于月之二十七八兩日即可到吉云俄領事署日來接到彼國政府加急電報日必數起聞其最要者於二十五號晚接一電大致云自亞利山大公就元首位後國內秩序漸已復舊惟以國體問題當在維持間觀人心之趨勢恐以民主政體始得朝野之同意國會之通過也近據外交界人云入月以來游歷之俄人較上月減至十分之八九近兩禮拜中發照股繕寫游歷照內已無俄人之踪跡且據外縣所報者多云俄人回國而來吉境者亦百不獲一然電報局人云近者俄領事館交拍之電報頗屬不少其內容亦以解示政局之事爲多故司英文電機者大有應接不暇之勢

●各埠銀行及糧食行市表(三月二十九日)
吉 豆 一九四〇
大 麥 九角
站人洋 二元〇
鈔 二〇元〇〇
香港 南銀 一〇〇元
奉天 商業公所
鈔換洋 一八元〇〇
現洋加色

營口電報 廿九日 …… 小洋六元七三 ……　大連 營口 長春

# 雜報

▲奉天▼

●稽查回奉

日前二十七師一百零八團團長密派親信前往廣寧方面偵查湯氏之現狀茲聞已於前日晚上回奉報告一切云（永）

●暫准保釋

蕭成富前因案罰充拘役茲以身体孱弱時多疾病甚至不能作活日昨具呈監獄官請求派醫查驗轉請高等廳准其免充苦役當經監獄長呈報該廳卽蒙批准暫行保釋一俟痊愈仍回監獄服役云（永）

●因羞自盡

平康里必良澡塘南頭某鮮貨舖執事人之妻某氏年三十餘天津人日前因與人力車夫偸試雲雨爲本夫撞遇大爲怒震打罵交加該婦羞慚無地於夜間吞服嗎啡次晨毒發延醫救治竟無效驗延至下午一命嗚呼矣（永）

●拿獲剪綹

日昨上午十一鐘時大井沿胡同有一商人提往又綠房打櫃不料某小偸尾隨其後乘人多之際當將其錢包掏去卽行逃走一路人王某瞥見追至菜市胡同廁所內將其捉獲搜出所竊錢包送署究辦云（和）

●櫃夥狂嫖

城內東華門外廣生行櫃夥劉某張某等學出輕佻性喜漁色終日大賂狂嫖指不勝數近因揮霍過鉅無力償還遂妙想天開將該號貨物竊出若干報効於南關洋樓胡同斌大炕不料事機不密爲該行執事查知將張劉二人開除以示薄懲而儆效尤云（和）

●驅逐暗娼

城裡灰市胡同住有池某者在某公館當厨役每月剩錢無幾稍其妻及兒媳等以開設暗娼藉資生活招引一般狂蜂浪蝶往來其家者絡繹不絕由來已久特有傷社會風化而同院居住之良民亦大有不克安之勢是以該院房東將池某驅逐出院遷移後胡同門牌三百六十一號張姓院重整旗鼓有管理之責者盍往取締焉（和）

▲遼陽▼

●緝獲奸宄

有劉某者曾充五十三旅偵探因湯氏被革彼亦閑散無事每日流連娼窰大事吹牛並授意某妓計與偕逃事爲班主知悉報告稽查處當經稽查官梁瀛洲派兵緝獲一面親自密赴娼窰查訪云（永）

●又出搶案

城西住戶楊有才家道殷實忽於前晚間突來胡匪五六名各持手鎗闖入室內當將家人勒住共搶去小洋二百餘元並首飾衣服等物不少俟楊某報知村長率衆追捕而潛逃之匪杳如黃鶴矣

▲海城▼

●搶傷事主

邑西警察西區轄界八間房村住戶周某家道小康素爲胡匪垂涎於月之二十六日夜間突來步匪八名闖入院內及匪開鎗之際適有老嫗睡夢驚起竟爲流彈中傷殞命胡匪大肆搜掠搶去洋一千餘圓嗣經區警聞知前往追擊匪已無踪現聞西區詳報縣署當經縣署飭派中區巡官宋華臣率領馬巡二十名馳往該區一帶嚴行捕緝云

●胡匪蠢動

邑之西北呂家窩棚村地近遼河南岸現值冰解河開渡船無礙遂有胡匪蠢動昨聞該村呂姓家突來胡匪十餘名因呂無財物怒將糧倉放火始行逃竄向吳家臺方面去矣有地方之責者其速剿捕以保安寧也可

●平康冷落

邑之南門外平康里妓館已屬寥寥無幾當此春季柴糧價廉錢法遲滯而來往客商亦甚稀少故冶遊者絕無揮金之客遂見各妓館一前冷落不堪言狀云

▲營口▼

●警官開復原職

本埠第二區警察署長佟紫珊老爺閣警察分駐所巡官吳俊臣前因洩漏秘密事宜經王道坡廳長將佟署長降爲署員代行署長職務吳巡官降爲一等巡長代行巡官職務業誌本報茲聞日前縣公署被竊經佟珊紫破獲老爺閣南住戶李杜氏家被賊竊去金器等物約價值洋二百餘元之譜日昨又經吳俊臣將竊犯杜振邦偵獲呈送王廳長以該警官等迭獲要案洵屬精明強幹克盡厥職特將佟吳兩警官仍歸復原職以示鼓勵而昭激勸云

●典獄長之劣跡

奉天第四監獄前任典獄長恩麟對於改良獄政頗著成效自恩君他調楊明理接充以來種種不法行爲不可勝數茲將最近之事實姑揭示之該獄前任醫士張沛澤因囚犯甚多而藥費甚少不敷支配特請恩前獄長增加藥費當蒙照准乃不意自楊典獄長到任後見藥費增加卽欲侵蝕藥費對於囚犯有病不給藥料按月願津貼該醫洋十圓並囑醫士開方診病不問服藥該醫士不敢承認後所開之方數十起俱不蓋章致藥張不得已晋省將一切情形面陳高等廳長楊典獄長聞悉遂生嫉妒之意自陳述後時經月餘未見明文該醫士正欲禀詢顚末忽於日前奉令將該醫士撤差而令中僅云（奉天第四監獄醫士張沛澤卽行撤差遺缺委高森接充此令）而撤差理由既未明白宣示想係楊典獄長多方運動之力也觀此可知營口監獄之黑暗矣

▲蓋平▼

●謀殺親夫

邑南二區警界五道河村民李有新之妻周氏徐娘半老淫性過人與鄰子裘增榮通姦情熱卽訂百年之約立生害夫之意前夜乘夫酣睡之際該氏卽同姦夫將李有新殺斃旋經告發檢驗遂將姦夫淫婦一併捉獲帶案訊究矣

▲復縣▼

●視學旋返

縣視學王宜辰君吉林人也前因年假旋里現以各鎭鄉學校均皆開學未便久曠其職遂於（三月二十六日）搭乘南滿瀛車遄返想王君素抱整頓主義必有一番振作云

●區官勇奮

復縣警察三區區官李選青對于擊匪一事謀勇兼全素爲胡匪所懼近有匪首劉傳善係前年越獄搶斃警兵之要犯復敢糾衆刧掠肆行無忌該區官派警購線偵知遂在白山地方剿捕已將劉傳善右腿擊傷活擒帶區不日送縣究辦云

▲本溪▼

●拿獲胡匪

第二團團總梁貴卿君現因駐防陸軍調奉恐有胡匪乘機蠢動特親率團兵四出查拿昨日在牛心臺各界協同該地巡警拿獲高姓胡匪二名卽綁送縣署依法懲辦如梁君者洵堪盡職矣

▲鳳城▼

●何故輕生

北山住戶文德順之子年方十四歲日昨不知因何事故竟在後院自縊身死聞文某事後查覺悼惜非常至該子究因何事目下尙未查明云

●大雪盈尺

鳳屬旱乾日久農民恐誤播種同心盼雨等情已誌本報茲于月之二十二日晚忽然濃雲四布大雪紛飛迨及翌午雪已盈尺雖云積雪未化稍覺寒冷然盼雨之農則已如願以償矣

●解送胡匪

警察所長康宣三君爲查拿胡匪之熊手日前城南大房身搶案發覺報驗之後曾經康警長親赴安東引渡胡匪二名近因該匪等爲數尙多均潛租界又派巡官何子揚率領警兵拿獲李平章等三名日昨押解到鳳送交中區如何訊辦俟訪再誌

▲興京▼

●責革警兵

本邑警察事務所警兵白雲龍賈魏武等性好治遊一與本街民人張姓婦有染一與趙姓婦有染該警等日久情熱遂婉商該婦等欲效野鴛鴦之双双飛去詎料該婦等未肯相隨旋經該所稽查某偵知當時報告而周警長大爲振怒立將該警等各飽以軍棍斥革出境該警長之紀律可謂森嚴云

▲騰鰲堡▼

●校舍重新

鎭東唐家房身區立國民學校學董劉君對于學務力極整頓現因該校房舍殘敝致有坍塌之患遂力籌款項數百元鳩工修補式樣一新現開校舍不日卽可告成諒該校必有一番發達之象矣

●大車肇禍

日昨有鎭北前立山屯吳洪業大車一輛載有重物遣車夫往送某處出屯里許該車夫一時失愼致遭軋傷頭部當時身斃圍觀者視此慘狀莫不爲之扼腕云

▲朝陽鎭▼

●商民兩便

鎭街各巨商號去歲共議集股二十萬元組織商務銀號自開辦時所有紙幣按數兌現次經市儈從中漁利每日兌付七八千元之普遂請二八兌現曾誌報端然每遇有官欵及旋里之農商執有該號之紙幣該號或與滙票無論孫台奉天各分號照付決無窒礙現該號又續招股二十萬元並兼華富銀行寓該號內以故鎭街金融頗見活動矣

●携女潛逃

鎭街張姓本係市井無賴膝下有女年方二九姿色美麗早與永豐和股東馬某有染奈該女已經字人定於今年二月迎娶詎某前將財禮收過日前忽而携女潛逃不知去向家中物件一無所有已定親之家聞悉立卽派人四外尋找竟杳如黃鶴矣

●是否賭局

鎭街自去歲有陳寶山設立東三省公報分館詎陳目不識丁除花天酒地外日在該分社大開賭場並兼販來黑錢江官銀號假洋票數百元行使市面自漁厚利茲因有某當軸招架該管警察不敢過問議論紛紛醜聲四播不知該總報館亦有所聞否盍速取締勿壞報界之名譽焉

●牆根發現地火（江西）

南昌洗馬池六眼非一帶地方正月初二日早八句鐘時忽有地震之事本城人士久已喧傳乃十二日八鐘時又有第一師範學校行台門首牆脚下無故發現地火之事據云當因傾倒冷茶忽然火現尺許全校驚駭該地藏有火藥者旋以冷水潑滅愈潑愈烈火光約達三尺王校長卽令工役掘開牆脚四尺有餘未見何物火亦消滅無形說者以該地藏有動物骨髓日久變成燐質故遇水觸發燃火又一說地動由於地心熱度震盪過水發洩火卽上升二說未知孰是姑誌之以供地質學者之研究

▲西席作東床（湖南）

長沙著名富戶某翁本前清官僚晚年獲子珍若掌珠刻年已十二歲乃父以子幼須教之讀遂四處訪覓名師曾有邑中美少年李某因富翁戚之介紹得富翁所識遂聘。兒師李嘴素慣虛羅大中翁意賓主頗治時翁有長女名冠英幼聰敏曾隨父讀識之無窺李貌美甚慕之一點靈犀居然相印一夕冠英倩其乳娘致函李某囑其求婚李某初不明其意因斥之繼乳娘道相慕之忱李始首肯喜且不盡旋卽託契友爲媒富翁允之刻將不日成婚已遍布請帖矣

▲愛情法律之決鬪（山東）

濟南城內某街妓女混名曹州鎭者豔幟張既廣通聲氣枇杷門巷車水馬龍凡一班傅粉少年囊金宦吏均願納交於裾帶之下該妓又仿泥上臺基之例引誘良家婦女入其迷香洞中以悅遊客以故門常如市纏頭日增日昨盛會大闢少長咸集案列馬吊楊陳鳥煙斯時衆賓方金迷紙醉吐霧吞雲采烈興高履舄交醋突有禁烟煮鶴之警士闖然入室巡加拘捕開有七客人每人判罰番餅八枚立卽省釋而該妓逮入廳中當廷訊時揚揚如平時並戲呼某長官之姓曰小周獨不爲汝岳母稍留面目耶某長官赧然無以應蓋爲職守所拘無從繫護花之鈴只有嗟呼負負而已而該妓特與某長官暱詼諧口角不覺無意中流露獨是爲某長官計愛情法律互爲抵觸如何判斷不得不搔首躑躅然以某長官大才磐磐或能不傷情不廢法雙方兼顧遊刃有餘也以上所述可於花界官界添一風流故實亦誌之以佐閱報諸君之談資焉

▲查禁妖術（湖南）

昨湖南警廳通飭各區警署云案據稽查員呈稱民國元年有外人嚴蒲仙從孚嘉巷曾設高樓亂壇假托群仙降臨能知人過去未來有飛鸞降世親筆賜字藉神惑衆藉斂錢迄今數年官未過問近來黨羽大盛省城一隅大小設壇仿照造此高樓者已有數十處之多其中多有衣冠之族殷實之商已被相欺游手之徒居其多數查入教之輩以善士自命託言神靈附體專行道德之事以扶難救貧爲宗旨各種斂錢技藝無不精妙良民多爲所惑隨聲附和加之官府視而不禁以致明目張胆不畏人知查庚子義和團之興初不過以斂錢行善及羽翼既成抗官仇教可爲前鑒現查該教傳單一出有數百人立聚之勢每逢開會飛鸞均守秘密使人不知應請通飭各署詳細查明設壇之處每壇教民多寡出示開導嚴禁設壇扶亂以清亂源而保治安等情爲此令仰各署長卽便遵照轉飭所屬切實調查剋日具報以憑核示云云

▲開原▼

●唆女婚離

邑東火石溝住戶孫某原聘苗氏爲妻琴瑟在御莫不靜好而苗氏有父苗永春日夜慫恿唆女離婚該氏由正視夫如背芒目刺晝夜攪鬧不安于室女每歸寧孫某往接媳苗某阻力橫生今正該氏求離未允遂自吞毒幸遇救未至殞命該氏復回娘家苗某大肆恐希言圓要挾孫某計無所出遂提起訴訟請求官宪處分以杜後患云

▲鐵嶺▼

●河道開通

邑屬河近已開通上下汽帆商林立各船店營業日漸發達運輸局輕便鐵道直通馬蜂溝碼頭刻正修理車軌預備運輸不日將見糧貨出口矣

▲昌圖▼

●車軋斃命

二道溝驛三泰棧司賬人王洛國昨日二十六號坐本櫃雜貨大車赴行至三臺子地方駕車之馬忽然驚慌王某急欲下車一時失愼身落車底車輪軋傷小腹膀胱當卽斃命車夫回報該棧執事以人命攸關卽報告警所存案矣

▲山城子▼

●車軍需公畢遄返

軍命趙精一氏招募騎兵一營業經完竣曾誌前報現已由奉將軍衣領到編爲後路巡防游擊騎兵第二營日昨張帮統特令軍需官車藍田氏來鎭點驗新募之兵頗爲車氏所嘉許現已公畢遂卽轉返面陳矣

●騎兵出發擊賊

後路巡防游擊騎兵第二營管帶官趙精一氏日昨聞清河溝一帶有胡匪若干名滋擾並僞稱赴山鎭投効等語趙管帶聞報後隨派前哨哨官金若玉堂帶領騎兵八十名前往兜剿已於二十五日出發矣

▲八面城▼

●險哉火也

鎭街商號萬和隆於三月二十三日晚七鐘不知何時由後院豬圈起火覺已延時及柴堆火牌各家齊集難以捕滅嗣商團團長李梓軒氏四區區官王心亭氏等帶領消防隊二十名携帶水車水槍憤勇捕救三小時始行熄滅僅燒死肥豬二口該商地處街中繁盛之區倘非捕救得力爲害何堪設想噫水火之害險矣哉

●追悼巡官誌盛

魏巡官在付家屯西界擊賊陣亡業誌前報惟該巡官青年作古所遺少妻幼子慘不可言昨二十四號特開追悼大會各界備奠儀弔唁并撰輓聯頗極一時之盛該巡官可謂雖死猶榮矣茲將輓聯暨奠儀縷列如左

所長景星閣輓

痛我有用之巡官維秩序保治安正賴臂助旋被匪傷翻作古

恨誅不盡之流賊刦行旅擾地面時仰劍滅忽而相軀淚千秋

前區官馮彥章輓

竭力保邦無二志　捐軀報國盡孤忠

全區馬步長警輓

爲勦捕捐生是眞義俠

願攙槍盡掃永仗英靈

區官孫猷軾輓

追寇捐生英烈巡官雖異伍

殺賊致果犧牲性命爲安民

書記長李庚辰輓

匹馬當先彈雨硝煙亦冒進

渾身是胆結纓免冑見遺風

盛京時報分館輓

勇敢性成膺鉅任剿匪祗此爲國捐軀可謂武官不怕死

鄉區警惡耗捨一己殺一賊試看各界誌悼永留豪氣死如生

馬步巡官　呂佳林　陶恩綸　王倪霖　仝

南進誓師叱咤之聲猶在耳

未除餘孽英雄雖死不甘心

縣佐何雪澂輓

勇冠三區悲血戰　心香一瓣弔忠靈

僉義當經理孫化南輓

勦賊不遺餘力在槍林彈雨中獨能身先警士如君者絕無僅有　保安須具熱忱於緝捕勤務不惜犧牲性命斯人也旣死猶生

商務會輓

悲慘忠魂爲桑梓勦股匪奮勇捐軀以報國

哭弔義士冒失石擊賊氛捨身搗穴而保民

商團團長秦忠義輓

與賊拚命勇士素志

爲君致敬各界同哀

奠儀數目

縣佐何雪澂　奠儀洋廿元

馮葆忱前任區官　奠儀洋拾元

稅捐局李景三　奠儀洋五元

恩阜局　奠儀洋五元

僉義當　奠儀洋五元

孫化南　奠儀洋五元

宋兩亭　奠儀洋二元

吳兆豐　奠儀洋二元

孫介眉　奠儀洋二元

韓景澄　奠儀洋二元

劉廷璧　奠儀洋五元

商務會　奠儀洋四十元

李紺之　奠儀洋五元

李化宜　奠儀洋五元

盛京時報分館　奠儀洋二元

▲梨樹▼

●調停換票之訴訟

本邑雙興園執事韓永雙爲兌換奉票與廣源達起訟已誌前報嗣經縣判韓某不遵赴省上訴兩案援梨查辦頃有各界諸君出爲調停聞已就緒不日必可解決云

●槍斃盜犯

梨樹縣公署于昨午後一句鐘時接到省長電令飭將盜犯徐鳳山呂中儀二名槍斃正法由知事遵電卽將該犯提出驗明正身綁赴西門外槍斃示衆以昭炯戒云

▲長春▼

●販土者情虛遠颺

日昨在頭道溝東滿分站有俄人下車隨帶行李一件放在平地正遇日警帶同巡捕查問係誰所帶原委恐係失落並不知其中有何物件而俄人自覺情虛隨卽乘隙而逃及至日警將行李帶署看視內有烟土二斤之數刻正查詳俄人云

▲農安▼

●通令考驗巡警

縣署奉省長通令巡警一節關乎地方治安之及人民生命財產一有不慎則失其天職是以責承。縣知事警務長須將所屬警員隨時考驗以重職守云

●巡官獲獎

農安警察一區一等巡官楊其昌辦事認眞不辭勞瘁對待巡士尤極和平日昨徐笑峰知事見該巡官如是勤勞如是得人特傳諭該區巡官楊其昌辦事勤能着由違警罰金項下每月津貼吉洋兩圓，示獎而資鼓勵云

▲黑龍江▼

●知法犯法

昨聞嫩江縣人陳元眞，該縣知事劉廷顯侵吞罰欵隱匿不報遂將該知事所罰張奇者大洋五百圓張明善大洋一百圓及罰商號義順成大洋三百圓共計九百圓據情呈控請求法辦究竟空穴來風不無所自現高等檢廳已令行調卷核辦如果屬實決不寬貸云

●續行招墾

江省綏東慶城縣山一帶生荒甚多人煙絕少前因盜賊不時出沒該地墾戶相率而逃者不知凡幾以致至今尙未開闢現經軍警駐防盜源大有廓淸之勢而墾戶仍屬寥寥刻聞該處荒地復行招墾有志者盍來乎 [illegible]

▲山海關▼

●信字號牽動市面

本城信成順等錢舖因開原同盟之揭把虧賠過鉅波及信字號各錢舖同時歇業而殖邊中國永順興等行號皆有存欵之關係咸以北東楊建侯居心叵測致起交涉能市五日日昨方行交易云

●是否正賊

本城中國銀行被竊已誌報端茲聞由官廳勘驗情形所有門窗及木箱之現象似非外賊所爲日昨二十七號該分行執事竟將司庫人馬棹函送縣署審訊究竟馬棹是否行竊尙不可知

## 牌批

▲奉天省長公署批示

原具呈人王績棠　呈一件爲巧奪命產偸買盜賣由　據呈巧奪命產偸買盜賣各情究係何府圈地並未聲叙明白着卽詳細聲明以憑核辦此批

原具呈人季恒泰　呈一件爲昧良抗債堅不償還由　此案既在法廳訴訟該民應卽聽候判決毋庸來署飾瀆此批

原具呈人蘇政甲　呈一件爲 [illegible] 以租賴佃由　[illegible] 業經明白 [illegible] 此批

▲瀋陽縣公署批示

李文均批　[illegible]

案候仰西路巡官飭傳保證收據信券 [illegible]

七概嚴詰該民卽找保領回此批

孟品三批　候貼欵定奪 [illegible]

▲金儲けの近路は現株賣買に限る
▲遠隔地の定期賣は取引危險である
▲現株賣買は確實安全な賣買で業も出來る也
▲定期株證據金額で現株全部が賣買出來る
▲現株で金入る方は低利で世話する

◎富豪たらんとせば讀め!!

□□□□
▽成功者となる第一の近路は!!
▽利殖の方法を撰擇せよ△!!
▽最善の利殖法とは抑々何乎!!
▽銀行預金は迂遠である△
▽諸君に勸めんとする最善方法
▽確實安全なる現株賣買法△
▽誰にも容易に小資本で出來る
▽先づこの成金讀本を讀め!!△
□□□□

確的利殖 成金讀本

內容

金は權力也然も目下焦眉の問題は利殖方法の研究より急なるはなしこの問題を解決せんとして編纂されしは本書にして富豪唯一の教科書銀行家業家も驚嘆せる安全確實なる利殖法を説く三錢郵券十五枚送れ進呈

◎躊躇は成功の敵也

東京日本橋區坂本町十八番地 公債株式現物問屋

(ヤマボツキ) 株式 桐生屋店

電話浪花 長一三五一三番 長二四五一番 五二八○番

振替口座東京三五○五九番

電信受信略號(トウケイヤマボツキ) 發信略號(キリフ)又ハ(キ)

桐生屋株式店內に東京株式賣買成功會を設置し顧客の便宜を計る

奉天售煤組合

奉天小西門外南大什街路東

撫順塊煤 煙台爐煤 寶榮公司

電話 日二一五番 中五十五號

奉天鐵道附屬地

本溪湖塊煤 大昌煤局

電話 日二○九番 中二四二號

奉天西塔大街路北

牛心臺無煙煤 三有公司

電話 日二四三番 中二百號

奉天小西關大街路北

撫順塊煤 煙台爐煤 公益公司

電話 日五四四番 中七十號

奉天新市街西二條十六號

各樣煤 義昌號

日電話三四番一六番 中國電話一七號

奉天小西關茂林館裡

塔連煤 洋爐子 東亞公司

電話一七八番

奉天小西關上頭路北

各樣煤炭 一概俱全 南滿公司

電話 五五六番 中國一五六號 煤廠一五七號

製靴用革類及附屬品一式

照寄 弊舖每月發刊「月報」如有欲看者函知

東京市淺草區聖天町六拾四番地

森本新左衞門商店

振替口座東京壹四八五壹番

電話下谷千三百九十五番

信電略號モリモト(又)モシ

君勿憂難治腦神經病應確信一定快癒可也

但服用……腦、神經病特効藥

即此、健腦丸!!!

健腦丸之效果在世、既有定評

主効

△腦充血 △腦膜炎 △逆上症 △神經痛 △腦貧血 △鬱憂 △卒中

△頭痛 △耳鳴 △中風 △眩暈 △健忘 △便秘 △癲癇

局長

常用健腦丸者治逆上利不通速能治愈可恐之腦病而得預防中風卒中等症尙能增進記憶力之特効請試用一星期間

藥價

口四回分廿錢 口半週分四十錢 口一週分七十錢 口二週分一圓三十錢 口三週分一圓八十錢 口五週分二圓八十錢 口十週分五圓

世界各國到處藥房出售

本舖 大阪 東京 丹平商會藥房



中日官准 唯一專賣

七天斷癮之聖藥

紅色戒煙丹改良謹告

敝號秘製官准紅色戒煙丹葯登錄商標官許立案久蒙各界所洞悉不再另贅今爲適五月後重新改正以包換盒丸粒加增藥料加倍葯力比前者大之多矣隨將裝修價目詳列於後

價目

大盒 百七十五丸 洋壹元

中盒 七十五丸 洋五角

小盒 二十五丸 洋貳角

此藥崙治男女多年鴉片煙重癮吃服七天立斷根株兼治老幼胃腸疼痛氣血虛弱身体不健筋骨痲木咳嗽不息不能安眠一切等症服者奏効立見奇功凡服者評好嘖嘖有口皆碑敝自改正以來惟日無多而各處訂購者日不暇給前途發展當可預卜惟藥盒均有標記可証外有門單聲明遠近馳明不能細載仰各處代理之家不可勝數矣敝號推廣銷路起見再招代理數百家或蒙代售者先行備欵批購至於郵費招牌等項敝號均行負責如蒙賜顧酬勞從豐特此謹告俾衆週知

註冊 老牌

奉天十間房

光祐大藥房

電話長 三百七十一號

電報碼 中○三四二號

郵匯處大連 二○六番



旅行之佳伴

其惟三炮台手

三炮台香煙可向寰球各處上等售煙家購取每小包十支或二十支錫罐五十支出售 三炮台香煙係英國倫敦與勃力司土耳之威爾司名廠監製歸英美煙公司專售



日本醫學大博士三輪井上兩先生合議方劑

寰球無二 常備神藥

仁丹

崇治

●傷寒中暑 ●頭痛昏暈 ●腹痛吐瀉 ●食積不消 ●精神鬱結

日本陸海軍兩軍醫總監閣下經驗保證


軍裝 軍械 銅 鐵 水管 綿花 洋絲 洋布 油類 木料 …… 東京市(京橋區銀座一丁目七番地)

## 民國要聞

### 日皇謝勳之電文

日本駐京林公使近因偶感微恙特使芳澤參事官代表公使帶同西田通譯官於前日上午十時親臨公府晉謁大總統捧呈日皇之親電首由代表公使芳澤氏述來意謂此電本應由公使親自捧呈但因公使現抱清恙正在靜養調治中故派代理而來語畢卽捧呈親電於黎總統電文如左

閣下以善隣之誼爲重特派前任交通總長汪大燮懇懃致書齎送最高勳章並將貴重物件致贈朕及皇后閣下懇切之友情朕實感謝不勝者也朕茲喜兩國邦交愈加親善並禱閣下福祉貴國隆昌

黎大總統敬謹接收後並云汪特使蒙貴國非常之歡迎曷勝感謝從此而觀益足以証明貴國熱心於中日親善余爲兩國前途實堪慶幸之至寒暄畢代表公使芳澤氏始興辭出府云

### 承認俄國新政府之研究

俄國新政府成立後各國業已承認之說散見於東西電報及中外報紙者已經屢屢本報亦曾據聞紀載茲聞我國政府爲應否承認俄國新政府問題迭經討論並電詢駐外各公使飭其探詢各國政府對俄確實之意見以便酌定辦法近聞各使已先後電覆略謂英政府謂俄皇讓位於其弟係屬繼承並非改革無待乎各國之承認美政府則認爲確係改革須俟適相當之時機爲正式之承認日本政府則擬暫先承認其事實上之政府而本月二十三日內閣會議對於假定承認之問題尚未議決須俟與協商各國商洽後方能實行各等語現我政府參核情形擬照美國對俄之先例折衷辦理竊謂俄國甫經革命內政尚未就緒而外交上各種事項卽不能中斷正如我國辛亥秋冬間國体已改國會未開各國之對我先其事實上之承認(所有交涉事項概以書函與外部接洽不由國際的正式公文)待我正式國會正式政府成立各國遂以正式承認今各國對俄之手續大約亦用其法則承認云云可證定其爲事實上之承認而已

### 德艦自行炸毀詳情

停泊廣東黃埔之德國巡洋艦青島號已經卸除武裝忽於十六晚自行炸燬茲查此事之緣起當十六號早省吏接馮陳兩艦長(銑電稱本日德艦有鐵質工作殊屬可疑請速拘留該艦德人(以免意外等語當卽急電黃埔鄧視察員就近密查酌辦旋接北京海軍司令部電令將德艦收管並派黃埔海軍學校校長鄧少將聰保監收等因卽派出永翔江固江大各兵輪前往協同辦理永翔軍艦艦長陳鵬翔受令出發抵埔後卽用小輪駛泊過艦滿擬點收卽見德人三名匆匆由艦尾落駛風船(此船一向泊近艦尾)而去及小輪甫抵艦邊又有德人一名由船面跳落小輪並聲稱伊艦已炸喝令速離該小輪駛開未久卽聞連轟三聲惟該德艦尚依然不動正在疑惑詎該德人云尚有洋狗二頭須回艦牽回該輪又駛渡回及後離德艦時爲六點十一分鐘又聞轟然一聲較前尤烈卽見該艦尾漸漸入水永翔艦一面電報省吏一面將德艦拖至岸邊灣泊隨將各德人看管由永翔艦長陳鵬翔江大艦長馮廷燦約同鄧到艦查視當道旣報朱省長立派交涉員葉某等多人乘江鞏兵艦江防司令派陳李兩委員乘鐵城艦並通知德領事派參贊官前往察視并將德人砲手一名燒火二名副輪機一名中國人厨子一名一並帶省聞當未炸以前該德艦已將各貴重細軟物件檢齊帶去船中機件早已擊破至炸傷共四處(一)水手艙(二)煙通傍近機器爐(三)機器艙(四)船尾四處以船尾受傷最甚全船物均已破爛萬難再用其餘尚存各件由鄧聽保令搬至海軍學校暫存十七號晚由江鞏艦派兵三名在艦看守據永翔測量該艦長一百六十英尺闊二十七英尺吃水四尺電商軍部請示辦法事發後外人多往察視並將該艦撮影云

### 外交劉次長臨去上總理書

總理鈞鑒謹肅者竊式訓於二月二十六日暨三月十五日兩次繕具辭職文送院轉呈未奉批答悚惶萬狀伏念國家用人宜視政見之同異以爲標準而服務於國家者亦應就政見之同異以爲進退我國加入協約問題在民國四年曾蒙大總統垂詢芻蕘不揣檮昧妄上條陳痛陳利害迄於今日遠覽世界之狀況近察內國之實情更萬無加入一方交戰國之理而政論紛紜有謂非此不足以圖存者有謂中國已無可爲姑藉此僥倖於萬一者有謂得有保障此後盡屬坦途者有謂增五千年歷史之光榮一躍而可躋頭等國者潮流激盪幾有不能中止之勢式訓誠愚實不敢犧牲國家爲附和雷同之說政見旣不相容自應退避賢路乃迭次辭職而明令未頒値此部務尤爲緊迫之際苟以病軀違心遷就誠恐思慮容或未周貽誤滋疚不若毅然去位則接替有人責任旣專庶公事可免無形之影響不得已將外交次長印信送交伍總長點收卽日出京雖知輕離職守有背官箴而事已至此不得不負罪待命至繼任一層政府自有權衡詎容以去位之人妄參末議第念部務亟待整理倘一時不得相當人才竊謂參事中資深學裕如章祖申者當然亦可勝任式訓無黨派無私見爲本部大局計以爲主持公論亦息爭解紛之道也是否有當惟高明裁之除陳明大總統外敬請鈞安劉式訓謹肅六年三月二十二日發

### 陸督軍謁見黎段

陸督軍出站後卽至國務院謁段總理稍談片刻卽入公府謁見大總統五時餘至將軍府入夜總理答拜暢談良久聞段公語陸督軍云國家多難吾等須協力濟時又君在粵之困難余所素知能爲力處務必竭誠相助云云談論極爲愜洽今段公招宴晚間將應總統之召入府晚餐云

### 馮副總統平安之公電

馮副總統並未跌傷已誌昨報茲復接督署來電如左

北京中華新報暨各報館鑒敝署所畜挽馬日前偶因輿人排演行車以致驚逸傷及前蹄是日副座並未出署政體無恙頃閱報載副座因馬驚受傷一節係屬傳聞之僞深恐遠勞存注特此電布江蘇督軍公署有

### 關稅增加與釐金收入

改正關稅問題近日因入戰團問題又經提動政府計畫並擬利用此時機於關稅改正後卽實行裁厘加稅已向協約各國提出此議將來或可成爲事實亦未可知唯裁厘加稅所增加關稅似否足以抵補厘金收入爲最當研究問題茲據財界某要人之談略以目下中國厘金收入日漸衰退所收入者年不過四千四五百萬元若關稅收入以去歲計之亦不下三千五六百萬兩其輸入之一部約一二千萬兩之譜但關稅收入雖名爲値百抽五因物價騰貴之故實際徵收者不過百分之三四關稅加以改正關稅收額至少可增加四分之一卽輸入稅一部約可增收至一二千四百萬兩此際若實行裁厘擬中英中日兩條約辦法輸入稅增加一倍半約計增收三千七八百萬兩折合銀洋實達五千二三百萬元比較釐金收入不惟不見短絀並可增加七八百萬元之巨故此際裁厘加稅於商務上財政上均爲最有利益之舉云

### 外蒙劃界緩期議

外蒙自治區域劃界據恰克圖中俄蒙條約規定於該約簽字後二年以內行之至本年五月卽期限已滿政府對於此項劃界久經特別組織機關從事籌備在案茲聞政府以此項劃界限期已迫本應尅日會同舉行唯因目下對外問題異常緊急且沿邊一帶尚多蒙匪滋擾此際若舉行劃界恐不免有窒礙之處擬予緩期辦理但以此件關係條約非得三方面同意並略定延期標準不可將特別提案付議一俟決定卽後電由駐俄劉公使及駐庫辦事大員與各該政府分別接洽云

### 保利銀公司宣告解散之黑幕

▲鍊銅廠創辦之原因

保利銀公司收鍊制錢種種危害已屢誌前報蓋此種辦法於官家及商人均有利益於小百姓則有害也據聞該公司日前藉口衆議院修改合同已宣告解散夫衆議院所修改者不過限制收銅數目及減少公司利益兩成然該公司所得之利益仍屬不少倘資本籌足斷不肯中途解散今日之解散其內幕中必有原因據外間所傳該公司有洋股在內且與德商不無關係此次解散殆受中德斷交之影響亦未可知現在財政部擬辦鍊銅廠已呈請大總統交國務院核辦乃保利銀公司改頭換面之新法也歟

### 四川之大危機

四川督軍省長前此互相水火久經各報揭載乃戴戡自到成都卽與羅佩金實行携手各以從前互排之過歸之川人羅歸罪於師長陳澤霈戴諉卸於師長周道剛等其實戴之敢於上省周等擁護之功爲多周等知卒爲戴所賣乃大憤聯袂各由防地馳至成都而羅戴携手後適密議將川軍大加裁汰一五兩師合編師一周道剛任師長熊克武仍任鎮守使但不兼師長二三兩師仍舊四師編成一混成旅師長陳澤霈任永寧鎮守使卽統率此混成旅滇軍黔軍現兩師一旅編爲兩師其餉由國家經費開支其他漢軍舊殖軍等分別散編計川省軍隊只留三師一混成旅川軍五師長乃忿怒遂有聯名電訐羅督之舉各師長等發電後旋卽出城各回防地儼有不受節制之象而羅亦非好說話者見爲劉存厚等所攻乃請取銷劉之軍長資格然中央置之不理近得川緘成都已戒嚴人心洶洶在京參衆兩院四川議員平時黨派紛歧現因地方危急已一致主張請政府維持合四十餘人面謁黎段然迄無決斷辦法長久相持恐四川又要糜爛也

### 廣東土匪紛起

廣東消息云自陸督軍榮廷起程北上後廣東土匪乘時紛起多者千餘人少亦數百人皆據深林密菁不時出沒索取鄉民財物不遂卽肆其擄掠官兵追逐以不諳道路累爲所敗亦以積餉未發故令遠颺朱省長無如之何聞陸督來京其目的在索欵如不得欵擬不歸粵云

### 二十七日衆議院之常會

▲外交總長任命諮詢案臨時動議不成立

二十七日下午一時衆議院常會開會延至二時出席議員三百十六人始足法定人數副議長陳國祥主席報告請假議員十二人衆無異議又預算股委員謝翊元等二人請辭委員職多數照准

▲關於諮詢案之動議 黃雲鵬提起臨時動議請變更議事日程以政府對於外交總長同意諮詢案已提出兩院現在外交緊急此項諮詢案關係甚爲重要請卽提出付議駱繼漢以爲有疑義謂此案參議院已列入某期四議事日程本院卽須俟參議院議准後再行提議否則兩院議決不能一致時必生種種困難駱繼漢請付表決議長卽以黃議員動議付表決贊成者不足法定人數遂不能成立

▲整飭委員會之動議 呂復提起臨時動議係因本院各股委員會積案甚多每因人數不足不能開議如法典股本月共開會六次而因人數不足不能開會者又四次之多此種現象在從前大會會議決補救之法如委員無故缺席者卽照規則八十條以缺席論然此後遂發現許多委員請假仍屬不能開會似此情形與議事進行實多妨礙亟當議決補救之方以引起委員會之責任心故主張此後無論缺席請假凡逾五次者均卽依院法提付懲戒云云

▲法典委員長之罪狀 呂復提起此項動議遂引起駱繼漢長篇之議論卽數說法典委員長蕭晉榮之罪狀也駱繼漢登台發言謂呂議員動議之說明法典委員會誠有此不良之現象但不得不歸咎於委員長蕭晉榮一人略謂第一委員會審查各案進行均由委員長支配而蕭委員長私心自用對於自己所不贊成之議案則故意延擱必自己所贊成之議案方開會附議所以不能依次開會第二開會時對於一案之審查自當任全體委員發表意見委員長主席不過總司其成而蕭委員長則往往禁止異己者之發言武斷用事第三每次開委員會於法定人數不足時委員長延長時間若至人數已足則委員長又自行請假此法典委員會現象不良實當歸咎於蕭委員長用特報告大會請衆討論云云時掌聲四起蕭議員無可如何惟有忍而受之而其同派議員亦未有人出而幫忙想見蕭晉榮在議會已成獨立之勢而駱議員之數說或未必盡誣也

▲呂復之動議歸否決 蕭晉榮被駱繼漢數說一頓心中自是不甘卽跳上演台意欲辯白群起止之有人謂呂議員之動議是一事駱議員數說又是一事現應先諮詢大衆呂議員之動議是否成立不當先討論動議以外之事議長卽以呂議員動議付表決贊成者少數動議旣已打消法典委員長失職一節亦當然不再置議矣

▲先議煙土案之動議 褚輔成又提起動議謂本日議事日程所列第六條咨請政府杜絕烟害萬勿以公債票收買土商存土致滋流弊而潰煙防決議案甚爲重要請變更議事日程提前開議議長卽以褚議員動議付表決贊成者多數

▲不得買煙土之決議 宣告開議第六條後卽由提案人郭寶慈說明提案理由由何雯鄒魯馬驤等均表示贊成本案均無討論議長卽以本案付二讀會付表決贊成者多數鄒魯褚輔成請同日開二讀會衆贊同卽宣告開二讀會褚輔成對於原提案提修正標題改爲咨請政府不得收買存土議決案並以此種決議案其効力與法律相等一經議決後卽須咨達政府公布施行故本案亦須修改必須簡單明瞭而後可修正文大概謂按照中英禁煙合同及蔡乃煌與煙商所訂合同均無收買煙土之義務且公債爲國庫之負擔未經國會議決政府尤不得違法與煙商訂收買煙土之契約特依院法第卅條提出議決案咨請不得收買煙土云云張知競請改爲依照約法二十二條咨達政府公布施行於此畧有爭議旋決定依院法三十條提案議決後依約法二十二條咨達政府公布施行於是全案遂通過於二讀會三時二十分宣告休息四時五分續議咨請政府不得收買煙土案衆請同日開三讀會無討論卽付表決多數此案遂完全通過矣議長宣告卽行移付參議院

▲蕭晉榮之洩漏秘密 董增儒對於議長提起質問謂本院日前對於政府外交方針特開秘密會用有記名投藍白票表決凡投票者各人均負有責任本院旣未公布何以醒華報全行登出此事議長須負責任克希克圖駱繼漢亦相繼質問議長謂此事究應徹查克希克圖謂此不可以含糊了事現秘書職員均在議場究竟係何人洩漏可以卽時追究於是秘書長乃登臺報告謂凡有秘密會文件秘書廳無不加意保管但此項投票總單係某日蕭議員晉榮來院以議員資格向湯議長索閱詎知彼時蕭議員卽乘間將全稿抄去比議員得知業已不及此外並無他人得閱此項文件云云孫潤宇謂醒華報旣洩漏秘密係犯刑事罪當依照公言報洩漏辦法卽行提起公訴而秘書長及湯議長亦不能不負責任此時蕭晉榮早已不知何處去唐寶鍔等嘗設辭爲之解脫最後議長謂此事須待湯議長來辦理乃暫行擱置

▲又須質問財政總長 王葆眞於此時又提起動議謂近見報載中日合辦匯業銀行有發行金幣紙幣之權並代理公債等事查發行鈔幣於國家財政上有莫大關係財政部對於該銀行何所依據而許有此發行之特權對於下次會議請財政總長出席質問云云議長以王議員之動議諮詢大衆均表贊同

▲總統府官制付二讀 接議原列第一大總統府官制案(審查報告)委員會報告審查結果後無討論議長以付二讀會表決多數贊成

▲新到院議員又一人 第二新到院議員陳煥章證書審查事件(審查報告)委員籌查結果認爲合格衆無異議

▲唐瑞銅辭職已照准 第三議員唐瑞銅辭職事件議長卽以是否照准付表決贊成准許辭職者多數

▲支給規則討論未終 第四衆議院經費支給規則案(議員董增儒周珏等提出審查報告)無討論卽以付二讀付表決贊成者多數有人請同日開二讀會衆贊同遂開二讀逐條討論至第七條已屆五時遂宣告延會

## 滿蒙殖業銀行收票廣告

敬啓者本行自去歲陰歷冬月收進現股三十萬元交存長春中國銀行經部派員驗訖後遵照核准章程開幕營業爲便利吉奉農商起見發行十元會兌票一種因刷印樣式類似紙幣蒙奉省財政廳呈請取締並將孫家台兌換所飭縣查封彼時本行存有現款十一萬九千元未收會票六萬五千零均經章監督查明商由商會接管代付按期報明在本警署存查迄今已近兩月除各莊收換外下餘亦屬無多爲此登報催告凡存有本行會票者務乞急到孫家台商會兌換莫再遲悞以備收齊之後呈請消案再照殖業銀行章程發行債劵另圖進行特此通告俾衆週知

## 奉天城內 藤田洋行

◎本店營業種目大別◎

工程用各種金鐵物及材料品、工廠用諸機械及附屬品類、各種鑛山用及農業用機具、工匠用道具及家伙用金物、窗簾地氈類及室內裝飾品、各種金庫度量衡器類、各種塗料品類及機械油類、銅鉛鋼諸材料品及鐵廠業

◎支店營業種目大別◎

金銀時計及貴金屬美術品、金剛石及寶珠玉類、眼鏡各種樂器類、並歐美文具類、測繪諸機械及材料品、最新式寫字機器並謄寫版類、化粧用品類及鞄等革具類、各種高等雜貨及裝飾品類

電話 本店三二四 支店三一四

## 東祥泰廣告

本號自在上洋南京蘇杭採辦湖縐花素庫緞羅紡紗絹四閃四季振新緞全色閃花百司緞各樣凸条盛紡時式紗緞繡花女摺裙泰西花素庫緞粗細絨泥特別花布一概俱全包做男女時衣定期不悞工製巧妙物美價廉敬告賜顧諸君幸早惠臨

本店擇於陰歷二月十二日陽歷四月初三日開市

奉天鼓樓南路東便是 中國電話二百八十九號

## 花顏水

皮膚能令人外貌 最易蹇變雖然生成美麗嬌容 若任皮膚自成粗陋 非獨不得維持原有之美 且不能發揮 天性之美 皮膚之關係於美醜有如此也 常聞世間自歎其容貌醜陋者 實屬不稀 此又人生最大之遺憾 玆有日本皮膚科專門大醫小島先生 多年研究自出心裁發明一種良藥精製而成 美容藥水 名曰花顏水僅以數滴滴入洗臉水中 成融溶數倍之清水 該盆內之水 即逢藥水而變色如乳 其馨馥郁觸鼻 雖鮮花如玫瑰與蘭花亦退一步 且合衛生 善治皮膚所發小瘡如面皰 雀斑 粉刺 酒刺 汗疹 頑癬 煙氣 紅點 油光 瘰瘻 等諸症討厭之物凡老幼男女皆可使用此 **花顏水** 均得轉醜成美 **花顏水** 之特色 最能完全皮膚乃成色艶使姿容倍極光耀足稱最上妙品請試一瓶以證本藥房之言之不謬 藥價大瓶洋一元 小瓶大洋五角 試用瓶大洋三角五分 各埠大藥房與洋貨舖均有代售

本舖大阪清水谷 順和堂大藥房 經理所 上海河南路東亞公司 奉天四平街大德生藥房

## 南滿洲製糖株式會社勸種

### 糖蘿蔔廣告

中國自古以農業爲本人人皆知而東省膏腴沃野猶爲適於農業惟一之區然據現情考查耕種之雜糧雖多而所收之成績甚少嗟彼農夫終歲勤勞手胼足胝區區之收穫祗有此數誠可爲農夫歎而並爲東省惜者也玆本會社據農場試驗之結果東省種植甜菜（即糖蘿蔔）成績極佳因特約集資本大家組設製糖場於奉省其製糖原料之甜菜輒由農民種植收穫後本會社公價收買按種植甜菜較種雜糧獲利甚豐故此一廠之設非徒本會社受其益亦實足令奉省農民收入之豐滿而隱有無量之補助也且種法漸經熟練獲利則愈益增多願有心實業者一唱百和起或自行栽培或勸人種植咸了然於此天然之利益非獨本會社之幸亦東省人民之幸矣謂余不信請試爲之

玆將本會社之內容及甜菜栽培之要項摘示於左

### 本會社內容

- 資本金　本會社資本金千萬元
- 資格　大日本帝國政府注册　中華民國政府認可　本省官憲贊成扶助
- 地址　奉天附屬地新火車站西南

但工場及其他之建築物由解冰後着手興工迄今秋完竣於此工程未竣間諸事皆於暫時事務所辦理

- 暫時事務所地址　奉天新火車站前
- 出張所所在地　東京、大連、
- 社員派出所　設於耕作區域內之便宜處所
- 製造能力　工場於一晝夜間製造沙糖十一萬七千餘斤所用之原料糖蘿蔔須一百十七萬餘斤於今秋糖蘿蔔收穫後立即開始製造

### 栽培規定要領

- 栽培方法　糖蘿蔔之栽培與從來蘿蔔之格培法無異於耕作上毫無何等之困難立夏播種霜降收穫土地乾濕不太甚其地質沃壤無滿水之患者皆可
- 種子　種子按其種植之面積由會社量數貸與
- 收穫量　每地十畝年約收穫二萬五千斤內外如耕種得法年成豐收可收穫四萬斤之譜
- 根塊買收價格　每一千斤小洋三元於各地本會社之收貨塲收買

### 資金貸與

一、地租之前貸　希望栽種糖蘿蔔者因地租無着需用資金時本會社可以最低之利息先行貸與

一、耕作資金　因耕種欵項不足者作爲耕種費每十畝可以貸與十八元以內現欵

獎勵抽籤　對於栽種契約地每十畝給與抽籤券一張此外每加給二十畝每加一張以陰歷八月爲期公開抽籤以分配左列之獎勵金

頭等　壹千元　一張　二等　二百五十元　二張　三等　壹百元　五張

四等　五十元　二十張　五等　五元　壹百五十張

利益之保証　初年度栽種者對於收穫之多寡難免多懷疑懼故本社特設變通之法如種植者確實遵守本會社之指導並加十分之注意而猶收穫過少時則量其於同一土地種植高粱或大豆應得之利益額斟酌給金以補其虧損

◎如有願種糖蘿蔔者須速申告本會社事務所接洽勿悞

## 前旅順關東都督府法院判官 律師 辯護士 島田定持啓事

敬啓者玆因奉省中日雜居日繁一日雖係中外分別而有同室相親之慨彼此感情日深一日從此我中日士民尤爲親密更加一層密切關係惟我東亞素抱和平尊重人道主義自辛亥武漢起義政治法律各大學家締造大中華民國由此得爲純粹法政治國家可以振起法律精神能達司法獨立之目的寔爲人民之幸福敝律師有鑒於此前在關東都督府裁判官稟請官准在奉天省城設立島田定持律師（辯護士）事務所凡中日士人遇有詞訟刑民事件均可出廳辯護或有中國士民互相成訟案件不欲出廳者亦可和解敝律士素持公道久蒙各界諸君所推許本律師到中國以來已經拾餘載所有貴國風俗人情習慣言語無不盡悉遇有詞訟案迅速各界諸君如有訴訟事宜並欲辯護者由直者請駕臨小西關茂林館後樓律師辯護士島田定持事務所直接面談特此佈告俾衆週知

辯護區域　東三省高等審判廳以及各級審判廳各埠領事公署

島田定持事務所駐奉經理石合謹啓

事務所寓奉天小西關茂林館後樓

## 代理萬國儲蓄會開幕

萬國儲蓄會係中外紳商組織而成總會設於上海分會設於天津倡行於內地各省而東省向無代理之處敝行有鑒於此今特代理該會一切事宜爲東省人民謀無窮之幸福至該會信用之昭著辦法之完善久爲中外各界所稱許認會者所得利益超優厚又爲他種儲蓄保險等會所不及每月開標一次認會者自交第一次會金之日至滿期止中間永享標之權利每月均有得標之希望且滿期時將所付原本照數發還除每次可得標洋隨時付現外還本時尚分得花紅分潤其利益之大直覺天下莫與比倫今當代理伊始恐各界未能週知用特宣布望有志入會諸君駕臨敝行面商一切有欲索閱章程者可向敝號且敝行備有詳細章程多種函索即給

三月份得大彩者共計四百八十五名茲將得大彩者列左

睦士君得洋一千元」任人司帝加君得洋七百八十元」鄭怡采君得洋貳千元」安利洋行羅君得洋三百元」洋人世伴君得洋五百元」劉翰臣君得洋一百元」祿昌君得洋百六十元」鄭連章君得洋一百六十元」和記洋行張興臣君得一彩」

奉天 小北關利記洋行謹啓

## 横濱正金銀行奉天支店

資本金四千八百萬圓

積立金貳千八拾萬圓

奉天城內四平街

電話 日一一番 客用五三七番 中二二番 四七一號

總行 日本横濱

支店 神戶 東京 長崎 大阪 倫敦 里昂 紐育 香港 孟買 西德尼 布哇 喀囉喀 上海 長春 新嘉坡 安東 北京 大連 旅順 營口 遼陽 天津 鐵嶺 濟南 漢口

## 守田醫院

啓者鄙人客歲入院靜養荷蒙各界紳商垂顧感佩莫名今已就痊照常診治尚冀各界諸君介紹惠臨無任盼禱特此佈聞並鳴謝悃

院長守田福松謹具

奉天城內四平街貫記胡同 電話 日四三九 中三二八番

## 恭頌後路巡防步一營前哨哨官牛青山君弭盜安良之德政

輝南縣屬平安川處係海柳輝三縣毗連之區由來匪風悍熾素爲盜賊淵藪之域惟民等迭受其害擄掠綁擄不堪枚舉自牛哨官移駐朝陽鎮每日不辭勞瘁披星分避危險帶隊奮往進勤不但牛君捕務勤能且哨長矯君相助爲理且相勸傘概不不畛域該隊出外住居地點所用物品公賣公買並不勤於商民由來至今平安川一帶陸歸安樂世界綏靖閭閻民等均郵得幸賜若非牛君如此智勇勤能弭盜有術則本界永無綏靖之日紳民等無可酬報僅登報端聊表盛德

輝南縣紳民 孫議長 王喜廷 區官王子敬 團總陳宗舜 保董于守和 公民劉鴻昇 王家邦 高作雲 傅殿一 周紹武 郭英甲 劉永俊 金廷邦 王子謨 等全啓

## 花柳注意

從來花柳之症其害實不可勝言倘悞投庸醫治療慣用銀分倒提刦藥等法只求當時立愈不知毒氣內閉逢春復發徧身紅點毒攻上部髮際脫落二目失明咽喉破爛頭痛暈沉耳內流濃鼻塌齒脫毒入於肺咳嗽氣短言語失音毒攻下部肛門生瘡大便走血毒串入骨筋骨不遂痛疼難堪日輕夜重步履艱難餘毒不淨且必染妻絕嗣其種種劇烈之患筆難盡述然若醫治得法則毒患亦不難消除淨絕本醫士有鑒於此深爲加意搜求研究至再專以應手奏效爲宗旨無論遠年近日一切花柳染毒或經醫不效服藥無功者請到敝藥房新法醫治輕者一星期全愈重者二星期除根永不再犯病好交錢以重信用特此廣佈伏願患花柳者萬毋自悞也可

奉天省垣大西門外 英美大藥房主人謹啓

## 天地新學說減價廣告

蘇君中宣發明之天地新學說原定價大洋貳元五角第一次出版之書五千部頗蒙 諸大君子之購閱現將售盡同人等以圖版均備無需增添爲推廣新學以酬閱者起見擬將第二次出版之書由三月十五號起每册按六折出售（合大洋一元五角）批發照對折合算（即大洋一元二角半）恐未週知特此聲明

東三省總批發處奉天關東印書館 奉天醒時報館

## 長記藥房

### 理血健腎丸 農商部給奬 巡按使化驗

夫人生無上之幸福莫如有健康身體此中外所同言也欲保全永久之健康及轉虛弱而爲健康者不可不讀長記廣告尤不可不服理血健腎丸蓋本丸對於血腎有最良之效果也如對於血虧則增之瘀則通之熱則清之薄則赤之如對於腎弱則强之枯則滋之寒則暖之虛則補之更能强脾胃以增血生精液而壯陽能清能補不寒不燥人人可服時時宜備治於已病防於未病斯爲上妥誠保身之要藥而養生之至寶也所有主治各症防單載明茲不復贅每瓶一元三角半打七元每打十三元再有外城函購不通匯兌之處郵票亦可代價每郵票百分作實洋一元購半打以上者郵費本藥房承認半打以下者購主自備

本藥房開設奉天鼓樓北

## 彩華西法機器洗染公司廣告

本公司不惜重資由上海聘到西法洗染工師用化學配合顏料專染綢緞紗羅呢絨毛羽無論整疋衣片退舊染新色光鮮艷比衆不同且能退去深色找染淺色於綢身絲毫無損傷更能巧去油漬汚穢補添色澤兼洗西式洋服用機器挺燙與新製無異並洗各種皮張之塵垢蟲去毛片如新倘蒙賜顧限日取貨決不致悞省城城關各處本公司分設有代理處代爲經理茲擇於陽歷三月十六日即陰歷二月二十三日開張計台併聲明

代理處 軍署西新興豐號 西華門稻香村號 平康裡泰豐祥號

本公司設奉天鐘樓南路西長壽堂對門 中國電話四百九十八號

## 奉天 同和堂藥店參茸莊廣告

本堂肆奉天鐘樓南百有餘年揀辦各種參茸照行發客不惜重資選揀各省地道藥材秘製丸散膏丹各種阿膠虎骨參茸藥酒工精料實應症神效一切欵片均利揀選上品遵古炮製久已名馳中外頗蒙各界 諸君歡迎嘉許本堂無任忻感因思物無濟人近有無恥之徒在外城假冒本堂字號以圖漁利混淆然本號在本城西門裡分設一號江省巴彥縣多年發設一號以外並無別處賜顧諸君請認本堂藥酒膏藥俱有撮影商標以免奸徒影混買藥品者不但無效而且遭病多矣應不致悞特此謹告

中國電話七百六十一號 本堂主人謹啓